SIEBEN: REGIONAL
Juni 2017
21. Jahrgang
www.sieben-regional.de

SIEBEN: Juni 2017 unabhängig monatlich unbezahlbar

Abriss-Festival
9. bis 10. Juni

Kunst + Kulturtage
16. bis 18. Juni

Fest in Limmer West
17. Juni

Kurze Nächte

Liebe Leserinnen und Leser,

am 21. Juni 2017 ist Sommersonnenwende. Dieser Mittwoch ist damit der längste Tag des Jahres – und die Nacht vom 20sten auf den 21sten die kürzeste. Aber das ist unnützes Wissen. Wichtiger ist, dass sich die nutzbare Zeit vervielfacht hat. Also nutzbar für das, wofür man Tageslicht braucht.

Es ist ja auch immer interessant zu wissen, wie das Wetter werden soll. Da gehen jetzt, Ende Mai, die Meinungen der Meteorologen auseinander. Selbst ein einzelner Meteorologe lehnt sich ungern weit aus dem Fenster und bietet stattdessen drei Varianten an: Kühlere Tiefdrucksysteme bringen unbeständiges Wetter. Oder: Eine südwestliche Anströmung der Luftmassen bringt zwar Wärme, aber auch Schauer und Gewitter. Oder: Bei einem Hochdrucksystem über Skandinavien setzt sich der Sommer durch. Also: Alles ist möglich, mit Ausnahme von Schneefall und Eisglätte.

Das Wetter spielt insbesondere bei den Outdoor-Terminen, die wir Ihnen in dieser Ausgabe vorstellen, eine nicht ganz unwichtige Rolle. Wobei ein Sommerregen an einem heißen Tag kann auch seine Vorzüge haben. Hauptsache die Dusche beschränkt sich auf einen kurzen Schauer.

Dies ist übrigens ein recht kurzes Editorial. Wir haben gehört, dass die Aufmerksamkeitsspanne des amtierenden US-Präsidenten sehr kurz ist und deshalb die Reden bei seinem Europa-Besuch angepasst wurden. Auch wenn wir Sie, liebe Leserinnen und Leser, für anders gestrickt halten, man kann solche Anregungen auch ruhig mal aufnehmen.

Jetzt wünschen wir Ihnen nur noch einen schönen, kurzweiligen Sommermonat Juni. Und viel Spaß beim Lesen dieser Ausgabe.

Ihre SIEBEN:

Aus dem Inhalt

Fest in Limmer West 4 – 15

AIM-Nachlese 16 – 18

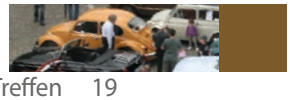
Oldtimer Treffen 19

Veranstaltungen 20 – 31

Gewinnaktionen 32

Abriss-Festival 34

Outdoor 36

...der andere Püscher 39

Zum Titelbild:
Kiddo Kat
Abriss-Festival 9. – 10. Juni
© Niculai Constantinescu

Service *Park Residenz Alfeld* Giomi Deutschland

Barrierefreies Wohnen • Wohnen mit Service

Das Service-Wohnen schließt die Lücke zwischen der Betreuung zu Hause und der Pflege im Pflegeheim.

Wir ermöglichen Ihnen auch im höheren Alter eine selbstständige Lebensführung in eigenen Wohnungen die alle mit einer Küchenzeile und einem großzügigen Duschbad ausgestattet sind.

Wenn Sie Ihren Lebensabend in anspruchsvoller Umgebung, gepflegtem Ambiente und bester Gesellschaft verbringen möchten, haben wir das passende Angebot für Sie.

Sie haben noch Fragen? Gerne beraten wir Sie.
Tel. 05181 93000, Antonianger 42, 31061 Alfeld (Leine)

Freitag, 16. Juni bis Sonntag, 18. Juni 2017, Werkhof in Brunkensen

Kunst+Kulturtage

Es ist wieder soweit. Exakt am zweiten Wochenende nach Pfingsten, finden, nun bereits zum 19-ten Mal die Kunst- und Kulturtage statt. 40 KünstlerInnen- und KunsthandwerkerInnen werden das verträumte und idyllische Gelände der ehemaligen Getreidemühle, gelegen an der ruhigen Glene, in einen bunten Schauplatz verwandeln und Sie, geneigte BesucherInnen, nachhaltig noch lange zu verzaubern wissen.

Alte Bekannte, wie die Textilerin Gisela Berg, die auf dem Werkhof auch ihre Werkstatt hat, oder der Goldschmied Ralf Richter, mit der Schmiedin Kiki Sting sowie Conny Möhle gleichzeitig auch VeranstalterInnen, zeigen ihre jüngsten Kreationen. Aber auch neue KünstlerInnen und Gewerke werden zu bewundern sein. An dieser Stelle seien nur einige wenige genannt: Korbinian Stöckle, der in der Glashütte Gernheim bei Minden arbeitet, Wolfgang Jansen mit ausgefallenem Schreibgerät, Frank Jungbluth mit Fotografien und Grafiken und Margit Jacob mit besonderer Keramik.

Den Auftakt bildet am Freitag, den 16. Juni ab 15 Uhr der altbewährte und traditionelle Kunsthandwerkermarkt. Dort werden neben vielfältigen Fertigungen aus allen Bereichen des Handwerks, auch warme Speisen und kalte Getränke oder, für alle die es lieber andersrum mögen, kalte Speisen und warme Getränke geboten. Tagsüber können die BesucherInnen, zu Kaffee und Kuchen, nach Herzenslust bummeln, shoppen, plaudern und die besondere Atmosphäre auf der großen Wiese genießen. Gegen Abend dann, voller Vorfreude auf das Abendprogramm, beispielsweise ein Pfannengericht vom offenen Feuer, eine Reispfanne oder einen vegetarischen Burger schlemmen. Um 20.30 Uhr beginnt „Die Nacht des Varietés" – Eine Nacht, die niemand so schnell vergessen wird. Verschiedene KünstlerInnen werden alle bestens unterhalten. Von Akkrobatik, über Jonglage und Stepptanz bis hin zu Clownerie ist hier für jeden Geschmack etwas geboten. Aber auch wenn man vor lauter Lachen und Staunen die Umgebung und sich vergisst, so sollte man nicht versäumen, sich dick anzuziehen oder eine warme Decke mitzubringen – denn so idyllisch das sanfte Plätschern der Glene tagsüber auch ist, so kühl und feucht wird sie die Luft dieser Nacht noch machen.

Am Samstag und Sonntag geht es dann, jeweils ab 11 Uhr, weiter mit dem lebhaften und turbulent-bunten Markttreiben. Während die großen BesucherInnen ausgiebig bummeln und den HandwerkerInnen über die Schulter schauen können – zum Beispiel dem Schmied Michael Hirth – wartet auf die Kleinen das erlebnisreiche Kinderzelt, in dem nach Belieben gefilzt und Speckstein geschnitzt werden kann. Um 15.30 Uhr geht der Vorhang auf für das „Marionettentheater Pulcinella". Der Eintritt ins Marionettentheater kostet 3 Euro für Kinder und 5 Euro für Erwachsene. Um 20.30 Uhr geht es weiter mit einem Konzert der 25-köpfigen Bigband Labiba aus Hannover. Seit Jahren ist das Ensemble der Inbegriff für latein-amerikanische Musik und wird, unter der Leitung des Komponisten Kurt Klose, dafür sorgen, dass Stimmung und Temperatur steigen werden. Wohltemperiert und stimmungsgeladen wird danach zu der Musik von Dj Jürgen aus dem Radio Tonkuhle Hildesheim das Tanzbein geschwungen, oder aber zu kühlen Getränken der Abend am Tresen, oder Lagerfeuer gemütlich ausklingen gelassen.

Und auch der Sonntag lässt keine Wünsche offen: Bummeln, shoppen, schlemmen und die Live-Acts auf der Bühne stehen bis 18 Uhr auf dem Programm. Nicht verpassen sollte man die Band beatbar aus Hannover. Um 14.30 und 16.30 Uhr sind punkig, poppige und rockige Chansons der Hannoveraner zu hören.

Bleibt nur noch zu wünschen, dass der Wettergott allen wohl gesonnen ist und die Freude an der Veranstaltung nicht trübt! (red/ne)

Der Eintritt für den Kunsthandwerkermarkt tagsüber ist frei.
Das Abendprogramm kostet 12 €.
Lassen Sie bitte ihre Hunde zu Hause.
Weitere Informationen unter www.kunstundkulturtage.de.

Fotos: Veranstalter, Cornelia Kolbe

Anzeige

Samstag, 17. Juni, 10.00 – 17.00 Uhr, Gewerbegebiet Limmer West an der B3

Fest in Limmer West

Mit einem gemeinsamen Fest im Gewerbegebiet Limmer West präsentieren sich über 30 Firmen und Einzelhandelsbetriebe.
Nach nunmehr sechs Jahren ist es wieder soweit: im Alfelder Gewerbegebiet Limmer West heißt es zum dritten Mal „Fest in Limmer West". Von 10.00 – 17.00 Uhr erwarten die Besucherinnen und Besucher Hausmessen, Ausstellungen, Sonderverkäufe, Musikaufführungen, Vorträge, Aktionen zum Mitmachen, eine Reihe Angebote für Kinder und Hubschrauberrundflüge.

Einige Betriebe bieten die Gelegenheit, sich einmal das Betriebsgeschehen in der Produktion zeigen zu lassen. Andere sprechen insbesondere Jugendliche und junge Erwachsene an, die sie über einen der vielen interessanten Ausbildungsberufe in Limmer West informieren und für die sie natürlich auch interessieren wollen.

Auch für das leibliche Wohl ist so ausreichend gesorgt, dass an diesem Tag die heimische Küche getrost kalt bleiben kann .

Die Vorbereitungen für das Fest in Limmer West laufen bereits seit Ende 2016. Seitdem haben über 30 Firmen geplant, mit welchen Aktionen und Angeboten sie sich beim Fest in Limmer West präsentieren und ihren Kunden und den Besuchern des Festes eine Freude machen können. Koordiniert wird die Veranstaltung von einem Organisationsteam, das sich aus Gewerbetreibenden aus Limmer West und dem Forum Alfeld Aktiv e.V. - als Marketing- und Gewerbeverein innerhalb der Stadt Alfeld (Leine) - zusammensetzt. Herausgekommen ist eine Veranstaltung mit Angeboten für die ganze Familie.

Die Möglichkeit, sich gemeinsam einer großen Zahl von Besuchern zu präsentieren, wird von den teilnehmenden Betrieben ganz unterschiedlich genutzt. Sei es, um mit besonderen Angeboten die Kunden zu erreichen, die Firma der Öffentlichkeit zu präsentieren, zu einer Hausmesse einzuladen, die Neueröffnung eines Betriebes oder Betriebszweiges zu feiern oder mit Ausstellungen und Vorträgen zu informieren.

Bei all dem wird aber auch Spiel, Spaß, Unterhaltung und Kultur nicht zu kurz kommen. Kleine Spiele und Wettbewerbe, sportliche Aktivitäten wie Kistenklettern, Hüpfburgen sowie Auftritte von kulturschaffenden Gruppen stehen auf dem Veranstaltungsprogramm.

Ein besonderer Höhepunkt im wahrsten Sinne des Wortes sind sicher die Hubschrauberrundflüge, die von einem gecharterten Hubschrauberunternehmen angeboten werden. Karten hierfür können noch am Tag der Veranstaltung erworben werden.

Das Gewerbegebiet Limmer West 1 & 2 ist groß und verfügt auch über viele Parkplätze im Straßenverlauf. Zudem werden Firmen ihre Betriebsgelände als Parkflächen bereitstellen. Diese Flächen werden mit Schildern kenntlich gemacht sein. Das DRK wird extra eingerichtete Haltestellen anfahren und einen Shuttle-Service anbieten. Dennoch kann es natürlich zu Parkplatz-Engpässen kommen. Die Organisatoren raten deshalb dazu, wenn möglich bereits außerhalb des Gewerbegebietes liegende Parkmöglichkeiten zu nutzen oder mit dem Fahrrad bzw. zu Fuß das Fest anzusteuern...

Nun, Ende Mai, gehen die Planungen und Vorbereitungen in die heiße Phase, viele Programmpunkte sind fix, einige können sich noch verändern, sicher werden noch etliche Attraktionen dazukommen. Festzuhalten bleibt, dass es sich beim Fest in Limmer West auf jeden Fall um eine sehr attraktive, informative und spannende Veranstaltung handelt, auf die sich alle Beteiligten schon sehr freuen. Alle Menschen sind recht herzlich eingeladen, gemeinsam dieses Fest zu feiern.

Hubschrauberrundflüge über das Leinebergland

Eine besondere Attraktion war schon den vorangegangenen Festen in Limmer West die Möglichkeit, mit dem Helikopter zu einem Rundflug zu starten. Grund genug, auch am 17. Juni wieder das Angebot zu machen, das Leinetal aus der Luft zu erkunden.

Gechartert wurde hierfür wieder der Eurocopter AS 350 B3 Hubschrauber mit den überaus erfahrenen Piloten der Firma KMN koopmann Helikopter GmbH. Die siebensitzige Maschine hat eine Leistung von 840 PS und erreicht eine Spitzengeschwindigkeit von ca. 250 Stundenkilometer.

Firmeninhaber Walter Koopmann: „Ein Helikopter ist eines der Fluggeräte, das auch heute noch, trotz steter Präsenz, eine ungeheure Faszination ausübt. Dies liegt mit Sicherheit

an seinen enormen Flugleistungen: senkrecht starten und landen, über einem Punkt und sogar rückwärts fliegen sowie die hohen Steiggeschwindigkeiten. Somit sind die Helicopter die multifunktionalen Fluggeräte par excellence."
Koopmann verfügt über 30jährige Flugpraxis und hat Sicherheit und Zuverlässigkeit zur Firmenmaxime gemacht. „Beides steht bei uns an erster Stelle. Und deshalb hat sich das KMN-Team für Hubschrauber des Typs AS 350 entschieden. Die von EUROCOPTER – dem größten europäischen Hubschrauberhersteller – entwickelten und produzierten Fluggeräte werden wegen deren Vielseitigkeit und Robustheit weltweit für unterschiedlichste Aufgaben eingesetzt.

Am 17. Juni nun wird die Maschine vom Firmengelände der Firma Degner, Borsigstraße 2, abheben und ihre Passagiere zu jeweils ca. 8-minütigen Rundflügen mitnehmen. Karten gibt es am Tag der Veranstaltung beim Eingang auf das Flugfeld. Jede Karte kostet 35,- Euro. Die Flüge werden, gute Witterung vorausgesetzt, auch nach dem offiziellen Ende der Veranstaltung – also auch nach 17.00 Uhr – fortgesetzt.

Infos über die KMN koopmann helicopter gmbh unter www.kmn-helicopter.de

www.alfeld.de

ANGEBOTE

(Stand 24.05.2017: Änderungen/Abweichungen sind möglich.)

W. Bartels Baugeschäft GmbH & Co. KG
- Baggern mit dem Minibagger für Kinder
- Hüpfburg für die Kinder
- Höhenluft schnuppern auf einer Hubarbeitsbühne mit Blick über Limmer
- Pflaster-, Terassen- und Baustoffeausstellung
- Handwerksproben der Lehrlinge (ganztägig)

R. Busch GmbH
- Cola-Kisten stapeln mit dem Kran (in Zusammenarbeit mit dem Stadtjugendring)
- Hüpfburg
- Kaffee + Kuchenbuffet
- Essen + Getränke (über Pizzeria Raffaele)

Doc-Computer & St-Schlauchtechnik GmbH
- Tag der Offenen Tür
- Bier & Bratwurst

Holtzmann
- Azubi-Info-Tag „Zeit zu starten"
- Wärmebild Aktion – Wer ist der heißeste AZUBI?
- Betriebsbesichtigungen
- Betriebsbesichtigung und praktisches Arbeiten
- Bratwurst und Getränkestand mit Azubi-Preisen
- Spielmobil der Jugendpflege
- Kinderland, Hüpfburg
- u.v.m.

Hundepunkt
- Ausstellungen rund um den Hund
- Angebote & Vorführungen der Hundeschule

Imm Professional
- Tag der Offenen Tür
- Bühne auf dem Firmengelände/ Live-Musik
- Getränke und Bratwurst
- Zudem: Date your Job; Infostand des Industrievereins und der angeschlossenen Schulen zum Thema „Berufsfindung". Mit "DateYourJob!" startete am 08. August 2016 eine Matching-Plattform, die Schüler bei der Berufsfindung ab Klasse 7 aktiv begleitet und direkt mit passenden Betrieben und Ausbildungsangeboten in der Region vernetzt.

Leinebergland Druck
- Führung durch einen normalen Produktionsalltag
- Beratung von unserer Vorstufe über Daten
- Fahrzeugbeschriftung auf unserem Hof (Wenn das Wetter mitspielt)
- Cocktailwagen mit div. Softdrings und ggf. kleine Snacks / Musik

Liedtke, Heizung & Sanitär
- Bobby-Car-Parcour für Kinder
- Kinderschminken
- Fischbrötchenwagen

Fotos: Veranstalter

Merovci-Bau
- Hüpfburg
- Kinderschminken
- Farbspritzkasten
- Essen und Getränke von Raffaele (Pizzeria)

Meyer Seals
Bietet zwischen 10 und 15 Uhr alle 30 Minuten eine Führung für 10 Teilnehmer an. Die Besucher können sich ab 10 Uhr für eine Führung anmelden, so lange freie Plätze vorhanden sind.

Autohaus Müller
- VW-Bus Bulliparade
- Beef-Brothers – Burger, Beef & Bulli
- Bulli-Eiswagen

Pauly GmbH
- Musikzug Rheden (13.00 – 15.00 Uhr)
- Schnitzelpfanne, Pommes, Bratwurst + Getränke
- Selbstgebackener Kaffee & Kuchen zugunsten des St. Nicolai KIndergartens
- Außenausstellung Heizung,
- Aquaballs, in großen Plastikbällen durch einen Pool rollen – spannend... u.v.a.m

Körber Heizung & Sanitär
- Tag der Offenen Tür
- Musikzug der Feuerwehren Föhrste/Delligsen von 13.00 – 14.30 Uhr
- Eiswagen
- das Zucchero aus Delligsen wird Pizza backen
- wir werden Getränke anbieten
- Hüpfburg

Rissmann
- Hüpfburg
- nachmittags zeigt ein Zauberer seine Kunst
- Getränke- und Grillstand

Dieter Schlegel Baumschulen
- Vorstellung Verein Tschernobyl Hilfe e.V.
- Vorstellung Hannover 96 Fußballschule
- Rosenshow
- Bier & Bratwurst

T & B Electronic
- Hüpfburg
- Löschübungen mit Feuerlöschern für Besucher an realen Bränden
- Getränkestand und Girosstand gemeinsam mit Fino

Tanzschule Schuppmann
- diverse Tanzvorführungen von Kindern, Jugendlichen, Erwachsenen und Senioren unter dem Hauptmotto „Tag der offenen Tür"
- Präsentation der Tanzschule als Veranstaltungsraum
- Tanzcafé von 15.30-17 Uhr
- für das leibliche Wohl wird gesorgt: u.a. frisches selbstgemachtes Eis der Firma Eis-Heise aus Brunsen, Currywurst/Pommes, Kuchenbuffet mit selbstgebackenem Kuchen ab 15 Uhr, Softdrinks, Bier vom Faß und als Highlight leckere alkoholfreie und alkoholische Cocktails von und mit Christian Waetke

Wissel Identica
- Hüpfburg
- Bratwurststand
- Rennwagen von Identica

Wolf-Service Elektromaschinenbau
- Vorführung von Kärcher-Reinigungsgeräten
- Vorführungen diverser Elektrogeräte

Workout
- Gesundheitschecks
- Viele Kurse zum Ausprobieren
- Schnuppertrainings

Zooparadies Kempf
- Ausstellung des Geflügelzuchtvereins Alfeld und Umgebung e.V.
- Bratwurststand

DEGNER – ein modernes Unternehmen im Industriegebiet

Zerspanungsmechaniker, Werkzeugmechaniker, CAM-Programmierer, Fertigungsplaner, Konstrukteure und Informatiker (w/m) bilden unser Team.

DEGNER
PLANUNG · ENTWICKLUNG · FERTIGUNG

Werkzeugbau – Kompetenz und Innovation
DEGNER ist seit über 40 Jahren renommierter Hersteller von Presswerkzeugen der Blechumformtechnik. Zum Know-how gehören die Planung, Entwicklung, Fertigung, das Tryout und die Qualitätssicherung von komplexen Werkzeugen und einzelnen Komponenten.

Lohnfertigung – Service und Dienstleistung
Der umfangreiche Maschinenpark ermöglicht vielseitige Dienstleistungen am Einzelteil, im Zusammenbau und als Kleinserie. Zum Leistungsspektrum gehören das Bohren und Fräsen (bis 5-Achs-Simultan-Fräsen) sowie das Planschleifen, Drahterodieren, Sägen, Pressen, Messen und Montieren.

Verlängerte Werkbank – Qualität und Präzision
DEGNER stellt eigene Technologien und Ressourcen zur Verfügung, um Fertigungsabschnitte des Kunden zu unterstützen, zu übernehmen oder zu optimieren.

DEGNER GmbH & Co. KG
Borsigstraße 2 · D-31061 Alfeld
Telefon (0 51 81) 85 01-0
Telefax (0 51 81) 85 01-11
www.degner.com
info@degner.com

Werden Sie ein Teil unseres Teams.
Wir freuen uns auf Ihre Initiativbewerbung.

FIRMENPROFILE

Autohaus Müller

Autohaus Müller, eines der ältesten Autohäuser in Alfeld, blickt auf eine 56 jährige Firmengeschichte zurück. Es wird in zweiter Generation geführt und hat sich als freies Autohaus auf den Verkauf von EU- Neuwagen, Jahreswagen und Gebrauchtwagen spezialisiert. Als freie Meisterwerkstatt reparieren wir Fahrzeuge aller Marken.

Bedingt durch die frühere langjährige Vertragshändlerpartnerschaft im VW- Konzern verfügt das Autohaus über ein großes Know-how im Bereich der Marken VW, Audi, Seat und Skoda.

Die Leistungen im Überblick:

- Verkauf von EU- Neuwagen, Jahreswagen und Gebrauchtwagen
- Kfz- Reparaturen, Karosserie- und Unfallinstandsetzung aller Marken
- Inspektion nach Herstellervorgaben (ohne Werksgarantieverlust)
- Motor – und Elektronikdiagnose mit neuster Computertechnik
- tägliche TÜV- und AU-Abnahme
- Klimaanlagen/Standheizungen (Einbau, Wartung, Reparatur und Diagnose)
- Reifen (Verkauf und Einlagerung)
- Fahrzeugkonservierung und Unterbodenversiegelung
- Rundumservice für Old- und Youngtimer

W. Bartels Baugeschäft GmbH & Co. KG – Ihr Partner im Leinebergland

zur Ausführung sämtlicher Bauarbeiten und Restaurationen im Maurerhandwerk. Seit 1931 steht der Familienbetrieb für Qualität und Zuverlässigkeit auch weit über die Grenzen von Alfeld hinaus.

Das Team besteht aus ständig weitergeschulten Mitarbeitern sowie motivierten Lehrlingen.

Ein großer Kreis von Privat- und Industriekunden, und auch das Vertrauen von Architekten und Behörden bezeugen die Qualität der Leistungen des Baugeschäfts.

Dazu gehören:

- Restaurator im Maurerhandwerk
- Ausführung sämtlicher Hoch- und Tiefbauarbeiten
- Sanierungen und Reparaturen
- Hallenbau und Gewerbebau
- Bauwerksabdichtungen
- Fliesenarbeiten
- Badsanierungen
- Umbauten
- Putzarbeiten
- Beton- und Stahlbetonarbeiten
- Pflasterarbeiten
- Baggerarbeiten
- Erdbau
- Container 1m³ bis 8m³
- Lieferung von Sand, Kies, Mineralgemisch und Boden
- Plasterausstellung

R. Busch GmbH

Als traditionsreicher Dachdecker-Innungsbetrieb hat der Alfelder Betrieb die Kompetenz für den erfolgreichen Neubau, den Ausbau und/oder die Sanierung von Dächern. Auch über den Neubau hinaus werden alle Maßnahmen kompetent in einer Hand gebündelt, ob bei Modernisierung von Dachgeschossen, Dichtung und Dämmung, oder dem nachträglichen Einbau von Gauben, Dachfenstern oder Balkonen. Darüber hinaus führt Firma Busch alle Wartungs- und Reparaturmaßnahmen gewissenhaft und nach dem neuesten Stand der Technik aus.

Dies könnte Ihre neue berufliche Herausforderung bei uns sein:

Mit unseren neu entwickelten Produktlösungen konnten wir auch 2017 auf der weltgrößten Verpackungsmesse Interpack wieder durch Innovationsstärke überzeugen. Langfristige Entwicklungs- und Belieferungskooperationen in den Bereichen Wein, löslicher Kaffee und Nuss-Nougatcreme konnten mit führenden Markenproduzenten der Lebensmittelindustrie vereinbart werden. Wollen auch Sie bei der Umsetzung der nächsten Innovationsschritte Mitglied unseres erfolgreichen Teams sein?

Die vollständigen Stellenausschreibungen und weitere Informationen finden Sie auf unserer Homepage unter www.meyer-seals.com

Ingenieur / Techniker Qualitätssicherung (m/w)
zur Entwicklung und Umsetzung strukturierter Qualitätssicherungsverfahren in der Produktion

Produktionsbereichsleiter (m/w)
zur Leitung und kontinuierlichen Weiterentwicklung einer Produktionsabteilung

Maschinenführer / -einrichter (m/w)
für unsere komplexen Kaschier- und Stanzanlagen

Mitarbeiter Produktentwicklung / Technischer Customer Support (m/w)
zur weiteren Festigung unserer führenden Technologie- und Marktposition

Praktikanten (m/w)
für technische Projekte, als Nachwuchskräfte für Fach- und Führungspositionen oder als Orientierung für den Berufseinstieg

MEYER® since 1879 seals

Besuchen Sie uns gerne am 17. Juni 2017 beim Fest in Limmer-West!

Fotos: Veranstalter

Date-your-Job-Infostand auf dem Imm Professional Gelände

Degner
ist seit über 40 Jahren renommierter Hersteller von Presswerkzeugen der Blechumformtechnik. Heute gehören die Lohnfertigung und die „verlängerte Werkbank" als qualifizierte Dienstleistung zu den Kernkompetenzen des Unternehmens. Für die Bearbeitung und Fertigung – auch von Kleinserien – stehen 14 Fräszentren mit verschiedenen Bearbeitungstechnologien sowie ein erweiterter moderner Maschinenpark zur Verfügung. DEGNER ist innovativer DIN EN ISO-zertifizierter Partner der Automobilindustrie, deren Zulieferunternehmen und des Maschinen- und Anlagenbaus. Weitere Kunden sind z. B. die weiße Industrie, die Schiffbauindustrie, die Glas- und Kunststoffindustrie und die Energieversorger.

DRK
Das DRK in Alfeld hat viele Gesichter: Mehr als 300 Mitarbeiter engagieren sich für die besonderen Werte des DRK unter anderem in der ambulanten und stationären Pflege, in der Tagespflege, der Kita oder im Hausnotruf und den Hauswirtschaftlichen Hilfen mit den zahlreichen Betreuungs- und Entlastungsangeboten.

Hunderte Ehrenamtliche sichern Angebote wie Sanitätsdienste, Erste-Hilfe-Lehrgänge, Katastrophenschutz, Blutspende, Jugendrotkreuz und Kursangebote sowie Dutzende Angebote in den Ortsvereinen.

Beim Fest in Limmer West gibt die DRK-Kreisbereitschaft in Zusammenarbeit mit den Ortsvereinen im Katastrophenstützpunkt Limmer in der Industriestraße einen Einblick in die Arbeit des DRK-Kreisverbandes Alfeld. Neben einer Fahrzeug- und Geräteschau und dem Tag der offenen Tür können sich die Besucher über die umfangreichen Angebote und den Wirkungskreis des DRK sowie über Ausbildungs- und Berufsperspekti-

Unser Kundenstamm wächst. Für unsere **vier Sozialstationen** suchen wir zum nächstmöglichen Zeitpunkt

Pflegefachkräfte
und Pflegeassistenten

gerne auch Berufsanfänger oder Wiedereinsteiger im Rahmen flexibler Arbeitszeitmodelle. Wir bieten gute Verdienstmöglichkeiten mit außertariflichen Zuwendungen und Bonuszahlungen, eine betriebliche Altersversorgung sowie interessante Fortbildungsmöglichkeiten.

Ihre vollständigen Bewerbungsunterlagen (mit Lichtbild) senden Sie bitte an den:

DRK-Kreisverband Alfeld e.V.
Winzenburger Str. 7/8, 31061 Alfeld
(kontakt@drk-alfeld.de)
www.drk-alfeld.de

Deutsches Rotes Kreuz

Erweiterte
Fliesenfachausstellung
Eröffnung am 17.06.2017

MB Merovci-Bau GmbH

Planung und Ausführung von:
- **Badmodernisierung · Fliesenarbeiten**
- **Balkon- und Terrassenarbeiten**
- **Maurerarbeiten · Umbauarbeiten**
- **Putzarbeiten · Sanierungsarbeiten**

Fliesen verleihen jedem Raum eine unvergleichliche Atmosphäre. Ob klassisch oder modern, rustikal im Landhausstil oder in edler Eleganz. Ganz gleich wie Sie Ihre Umgebung gestalten wollen, in unserer erweiterten Fliesenfachausstellung, im Herzen des Industriegebietes Limmer/West in Alfeld (Leine) finden Sie das richtige Angebot.
Unser Sortiment von Fliesen über Kleber, Fugenmasse, Silikon und dem passenden Werkzeug steht Ihnen auch im Direktverkauf zur Verfügung.

Brunker Stieg 10 · Alfeld (Leine) · Telefon: 05181/280560
Mo–Fr 9–17 Uhr · Sa 9–13 Uhr · info@merovci-fliesen.de

ven informieren. Darüber hinaus wird ein Fahrdienst und ein Essen- und Getränkestand angeboten.

Ehrhardt Reifen + Autoservice

Die Filiale bietet eine professionelle Betreuung für Firmenkunden und ihre Flotten. Die jährlich vorgegebene UVV Untersuchung kann ohne Termin in der Alfelder Filiale durchgeführt werden. Das Unternehmen gewährleistet im Reifen- und Autoservicebereich vollste Kompetenz sowie eine schnelle, zeitnahe Reparatur. Dafür wurde die Alfelder Filiale im Jahr 2016 von der AUTOBILD als einzige Werkstatt aus Alfeld ausgezeichnet und befindet sich unter den besten 1000 Werkstätten in Deutschland. Ganz gleich, ob Ölwechsel, Achsvermessung oder Inspektion nach Herstellervorgaben – in der Ehrhardt Filiale ist ein Fahrzeug vom perfekt passenden Reifen bis zur einwandfreien Autoservice rundum in den besten Händen. Einen Termin kann man bequem online buchen und sich so alle zusätzliche Wege zum umfassenden Reifen- und Kfz-Service von Ehrhardt Reifen + Autoservice sparen.

Kelpe

Bei der Firma Kelpe kann der Kunde zwischen etwa 900 verschiedenen Rädern wählen. Mountainbikes, Trekking-, City-, Elektro- und Kinderräder sind in vielfältigen Ausführungen und Preisklassen erhältlich. Als Mitglied im ZEG -Verbund steht Kelpe für hohe Qualität und Fachkompetenz. Ein weiteres Highlight ist die seit Anfang des Jahres TÜV-zertifizierte Werkstatt für noch mehr Transparenz und nochmals gesteigerte Arbeitsqualität.

Was die Firma Kelpe ausmacht, ist der Kundenservice und die Einkaufsatmosphäre. Es gibt die Möglichkeit, E-Bikes und auch unmotorisierte Fahrräder zu testen.

Kempf

Auf 1000 qm Verkaufsfläche ist für jeden Tierliebhaber etwas dabei: Kleinnager, die große Vogelverkaufsanlage oder Terrarien und Aquarien mit dazugehörigem Zubehör. Neben dem regulären Bedarf wie Hunde- und Katzenfutter gibt es eine große Angelabteilung und Angelköder. Zooparadies Kempf hat unter anderem eine Außenteichanlage, 5000 qm Schaugarten und zwei Koiteiche mit je 45.000 Litern.
Auf dem Teichfest beim Zooparadies Kempf werden vielfältige Attraktionen geboten.

Besucher können kostenlos Wasserproben aus ihrem Teich oder Aquarium analysieren lassen. Herr Kota von der Firma Oase informiert über Teichpumpen und Filter. Hunde und Katzenfutter Beratung gibt es von der Firma Arion. Weitere Aktionen sind geplant. Selbstverständlich wird auch für das leibliche Wohl der Besucher gesorgt.

Körber Heizung & Sanitär

Jung, innovativ, modern und erfahren. Vier Eigenschaften, die bei der Firma Körber Heizung und Sanitär GmbH ganz oben auf der Tagesordnung stehen um ihren Kunden die neuesten Trends vorzustellen.

Durch regelmäßige Weiterbildungen sind die Fachleute stets auf der Höhe der Zeit und über die neusten Techniken informiert.

Viele neue Technologien wirken zuerst abschreckend auf potentielle Kunden. Alles wird nach und nach digitalisiert auch die Bad- und Heizungstechnik.

Bei manchem mag das sogar ein befremdliches Gefühl auslösen, da viele dieser Neuerungen die ersten ihrer Art auf dem Markt sind. Als Kunde stellt man sich da natürlich die Frage „Brauche ich das? Kann ich überhaupt damit umgehen?“ Aus diesem Grund überdachten Thorsten Körber und seine Frau Simona ihre bisherige Ausstellung und entschlossen sich dazu, eine neue Ausstellung zu konzipieren, bei der jeder Kunde die allerneusten Trends live erleben und erfahren kann.

Um dabei das bestmögliche Ergebnis erzielen zu können, wurden viele Messen besucht, viele Gespräche ge-

Angel & Zooparadies
Kempf
Seit über 25 Jahren in Alfeld
Zoobedarf
alles für Haustiere
und mehr . . .
Aquaristik
Fische und Pflanzen
Tierfuttermittel
- große Auswahl -
Angelbedarf
über 250 m² Fläche
Teichanlagen
Technik + Zubehör
www.zooparadies-kempf.de
Borsigstr. 1 · Alfeld-Limmer
Tel. 05181/24001
– Auf über 1.000 m² Verkaufsfläche
+ Außen- und Teichanlage –
Parkplätze direkt vor der Tür

R. Busch GmbH
BEDACHUNGEN
Inhaber Benjamin Kontetzki
Dachdeckermeister
staatl. anerk. Fachleiter für Dach-, Wand- und Abdichtungstechnik
Ihr Meisterbetrieb vom Fach für jedes Dach
AUSFÜHRUNG
VON DACHDECKER- UND KLEMPNERARBEITEN
Industriestraße 4 · Limmer-West · 31061 Alfeld (Leine) · Telefon (05181) 1282

Fotos: Veranstalter

führt und viel Schweiß und Leidenschaft investiert.

In der neuen Ausstellung erfahren BesucherInnen alles über das System des Smart-Home und können mit der 3D-Badplanung ihr potentielles Badezimmer virtuell betrachten. Die neuen Räumlichkeiten werden am 17. Juni 2017 beim Fest in Limmer West präsentiert.

Hier ist jeder herzlich willkommen, egal ob man sich für ein neues Bad oder für eine neue Heizungsanlage interessiert oder einfach nur neugierig ist was die Ausstellung sonst noch zu bieten hat.

Firma Körber Heizung und Sanitär GmbH freut sich auf Sie!

Leinebergland Druck GmbH & Co. KG

ist seit über 28 Jahren ein zuverlässiger und kompetenter Partner im Bereich hochwertiger Druckprodukte. Die namenhaften Referenzen und jahrelangen Geschäftsbeziehungen stehen für nachhaltige Ergebnisse und Prozesse. Die vier Abteilungen des Unternehmens setzen sich aus dem Offsetdruck, Digitaldruck, Werbetechnik und dem Online-Shop zusammen.

Beim Fest Limmer West lädt Leinebergland Druck zu einem Tag der Offenen Tür ein, um die Produktion von Druckerzeugnissen näher zu zeigen und zu erklären. Die Abteilung Werbetechnik wird in einer Liveshow ein Fahrzeug beschriften. Nebenbei dürfen fleißig Cocktails getrunken werden. Leinebergland Druck freut sich auf Sie.

Firma Liedtke

Fachbetrieb für Heizung, Sanitär und Energieberatung im schönen Leinebergland Alfelds

Die Firma Liedtke ist ein Meisterbetrieb mit sechs Jahren Erfahrung. Das Team ist immer bestrebt, den Kunden mit Rat und Tat zur Seite zu stehen. Die Mitarbeiter bilden sich für Sie regelmäßig fort, um stets auf dem neusten Stand zu sein und ein Höchstmaß an Qualität und Kompetenz bieten zu können.

Sie sind auf der Suche nach modernsten Bädern, effizienten und energiesparenden Heizungsanlagen, Badsanierung und das natürlich nahezu staubfrei. Vielleicht suchen Sie ja auch die Möglichkeit, regenerative Energien zu nutzen um z. B. Ihre Warmwasserbereitung mit der Sonne zu unterstützen. Oder Sie möchten im Sommer in Ihren eigenen vier Wänden einen kühlen Kopf bewahren und genehmigen sich eine kühle Brise aus Ihrer hauseigenen Klimaanlage.

Dann sind sie hier goldrichtig und bestens aufgehoben. Die Firma kümmert sich aber auch um akute Probleme wie Wasserschäden, Verstopfung in Rohrsystemen sowie den Ausfall der Heizungsanlage!
Getreu dem Motto: „Wir lassen sie nicht im Kalten sitzen!"

So können Sie sich das ganze Jahr entspannt zurücklehnen und Ihnen wird in der Not geholfen.

Merovci Bau GmbH

Fliesen verleihen jedem Raum eine unvergleichliche Atmosphäre. Ob klassisch oder modern, rustikal im Landhausstil oder in edler Eleganz. Ganz gleich wie Sie Ihre Umgebung gestalten wollen, in der erweiterten Fliesenfachausstellung im Herzen des Industriegebietes Limmer/West in Alfeld (Leine) finden Sie das richtige Angebot.

Das Sortiment von Fliesen über Kleber, Fugenmasse, Silikon und dem passenden Werkzeug steht Ihnen auch im Direktverkauf zur Verfügung.

Meyer Seals

Meyer Seals ist ein Global Player der Verpackungsindustrie mit Hauptsitz in Alfeld/Leine. Mit weltweit ca. 250 Mitarbeitern entwickelt, produziert und vertreibt Meyer Seals Dichtungseinlagen für Kunststoff- und Alumini-

umverschlüsse. Diese werden überwiegend in den Bereichen Nahrungsmittel, Petro- und Agrochemie sowie Pharmazie und Kosmetik mit einem Schwerpunkt bei den international führenden Marken eingesetzt. Meyer Seals bildet Industriekaufleute, Mechatroniker, Verfahrensmechaniker und Fachkräfte für Lagerlogistik aus.

Tanzschule Schuppmann – die Familientanzschule

Der Kern des Erfolges von Tanzschule Schuppmann war und ist die Familie. Tradition trifft auf Innovation. Erfahrungen werden weitergegeben, neue Wege beschritten, Bewährtes wird bewahrt, Neues ausprobiert. Das ist die Quelle, aus der die Schule ihre Kraft bezieht, das Rezept, mit dem sie auch nach Jahrzehnten seit Gründung noch immer Anziehungspunkt für alle Generationen ist. ADTV Tanzschule Schuppmann – Wo Tanzen Spaß macht!!

Tischlerei Krüger GmbH

Es geht - Und wie das geht zeigt Ihnen das Team der Tischlerei Krüger.

Erleben Sie die laufende Produktion in einer modernen handwerklichen Möbeltischlerei.

Von der individuellen Küche bis zur Sonderanfertigung für Ihr Wohnzimmer. Vom Entwurf für das Schlafzimmer bis zur kompletten Planung einer Villa - das engagierte Team aus Innenarchitekten, Tischlermeistern und Servicespezialisten gestaltet Einrichtung zu reizvollem Ambiente. Besondere Wünsche im Möbelbau, Kücheneinrichtung, Innenausbau, Ladenbau, Fenster, Türen, Treppen, Praxisgestaltung und Objektgestaltung sind dem Team stets ein willkommener Ansporn.

WWO Pulverbeschichtung

– die umweltfreundliche Technologie Pulverlacke gehören zu den umweltfreundlichsten, modernsten und fortschrittlichsten Lacksystemen, die am Markt zur Verfügung stehen.

Seit 1996 überzeugt WWO® in Alfeld Limmer West im Bereich der Oberflächenveredelung. Mit dem Hightech-System bietet das Unternehmen Sonderbeschichtungen, die begeistern und Produkten das „Gewisse Etwas“ verleihen. (red/mb)

Fotos: Veranstalter

Firmenrallye – Gewinnspiel

Beim Fest in Limmer West gibt es wieder ordentlich etwas zu gewinnen. Wer sich auf den Weg macht und an der „Firmenrallye" teilnimmt hat Aussicht auf wertvolle Sachpreise oder einen von drei Einkaufsgutscheinen im Wert von 500,- Euro oder 250,- Euro.

So funktionierts:

Spielplan bei einem der teilnehmenden Unternehmen oder Mc Donalds besorgen und mitspielen. Für das Gewinnspiel sind die Firmen den 9 verschiedenen Farbbereichen zugeteilt. In jedem dieser Bereiche müssen Sie sich mindestens einen Stempel abholen.

Insgesamt sind 14 verschiedene Firmenstempel auf der Vorlage einzusammeln, um an der Verlosung der Gewinne teilzunehmen.

Die Gewinner werden eine Woche nach dem Fest in Limmer West ermittelt und benachrichtigt. (red/mb)

1. imm-professional
2. Dieter Schlegel – Garten- und Landschaftsbau Pflanzenhandel GmbH
3. Stefan Pauly
4. Meyer Seals
5. ST Schlauchwirtschaft GmbH
6. DOC Computer
7. Christian Liedtke Meisterbetrieb – Heizung • Sanitär – Energieberatung
8. Holtzmann – Fachgroßhandel für Sanitär, Heizung, Tiefbau und regenerative Energien – seit 1898
9. Ehrhardt Reifen + Autoservice
10. Körber Heizung & Sanitär
11. rissmann Autoshop – KFZ-Meisterbetrieb
12. Angel & Zooparadies Kempf – Seit 25 Jahren in Alfeld
13. kelpe Bikes – Gewerbegebiet B3
14. Degner – Planung · Entwicklung · Fertigung
15. T&B electronic – We have the right solutions for all applications.
16. Leinebergland Druck
17. Workout Med. – Gesundheit. Training. Lifestyle.
18. R.Busch GmbH Bedachungen
19. Deutsches Rotes Kreuz
20. Müller Autohaus – 55 Jahre
21. Wolf Service
22. Wissel
23. Fino – Griechische Spezialitäten
24. WB – W. Bartels Baugeschäft
25. Curdt Zerspanungstechnik GmbH
26. Tanzschule Schuppmann
27. Hundepunkt
28. Armbrecht – Schaustellerbetrieb
29. MB Merovci-Bau – Meisterbetrieb
30. Krüger

Parken Fest in Limmer West

- **P** Benutzen Sie die Parkplätze in Limmer West II.
- **WC** Toiletten sind vorhanden, achten Sie bitte auf die Hinweisschilder.
- Hubschrauber Landeplatz
- **H** Ein kostenloser Shuttle-Service des DRK bringt Sie nach Limmer West I und zurück.
- **i** Hier können Sie sich informieren.

Wir freuen uns auf Ihren Besuch.

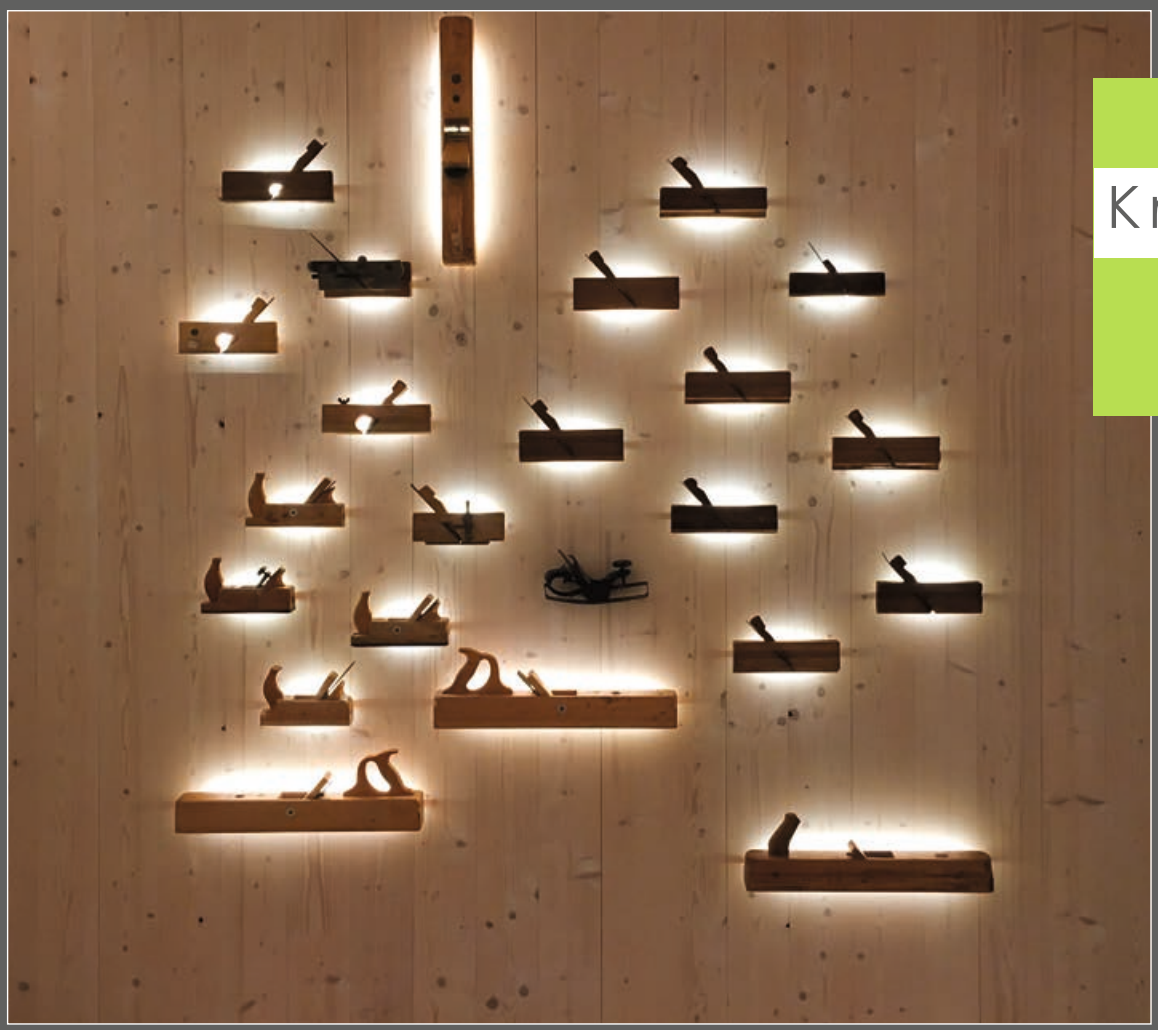

Krüger

Tischlerei
Küchenkonzepte

Lernen Sie die
laufende Produktion
in einer modernen,
handwerklichen
Tischlerei kennen.

Industriestr. 7
31061 Alfeld
Tel. (0 51 81) 85 35 - 0
contact@tischlereikrueger.de
www.tischlereikrueger.de

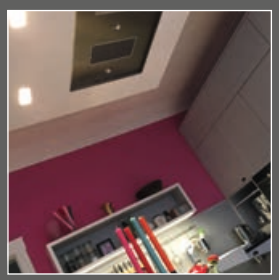

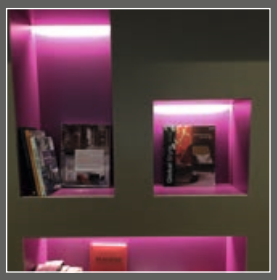

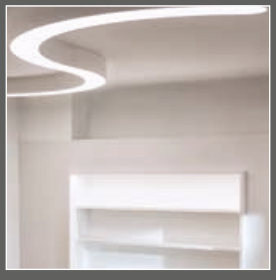
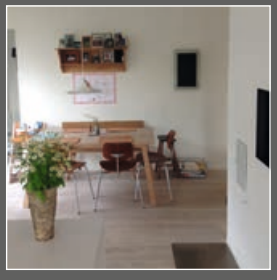

Wir lieben Gesundheit. Wir bewegen aus Leidenschaft.

Besuchen Sie uns zum Fest in Limmer West

Sonntag 17. Juni von 10 bis 18 Uhr in Ihrem WORKOUT Med. in Alfeld

Wir verwöhnen Sie mit frischen Früchten und besonderen Drinks.
Kurs Specials mit DJ
TOLLE GEWINNE erwarten Sie am Glücksrad!

Wir laden Sie herzlich ein.

Nur Heute!
Sichern Sie sich zum Start der Sommeraktion Ihren **Preisvorteil von bis zu 256,-€***

*Den Bonus rechnen wir auf Ihre Mitgliedschaft an. Keine Barauszahlung möglich!

NEU: Licht-Therapie

Das WORKOUT Med. stellt vor:
Solarium war gestern… Licht-Therapie ist heute!

Ein strahlender Neubeginn einer neuen Licht-Ära - für alle, die Wert auf eine schöne Haut legen

- Collagenaufbau in der Haut
- Verbessertes Hautbild
- Effektive und schonende Bräune
- Verringerte Hautrauigkeit
- Minderung von Falten – Anti Aging

Wohnen mit Service: Das Team der Park Residenz Alfeld zeigte wie das geht.

E-Bikes und Pedelecs voll im Trend: Andreas Kelpe glänzte mit Detailinformationen.

Neuheiten, Beratung und Unterhaltung - in Alfelds Innenstadt kamen Groß und Klein auf ihre Kosten.

Ein Frühlingswochenende in der Alfelder Innenstadt

Autos, Messe , Impressionen

Das schien eine gute Idee zu sein: Leineberglandmesse AIM, Frühlingsmarkt und Autoschau präsentieren sich gemeinsam in der Alfelder Innenstadt - ein Wochenende mit vielen Impressionen, Anregungen und persönlicher Beratung. Dem Besucher bot sich ein besonders breites Angebot, Händler, Dienstleister, Handwerker, Vereine und Initiativen ergänzten sich auf wunderbare Weise. Hatte es doch bei der Leineberglandmesse 2016 viele Stimmen unter den beteiligten Handwerksbetrieben gegeben, die eine Herbst-Ausstellung als nicht so passend erachteten. „Das Handwerk stellt sich besser im Frühjahr vor - im Herbst müssen die Aufträge abgearbeitet werden - da ist kaum Zeit", hieß es.

Nun ist es wohl der guten Konjuktur im Baugewerbe geschuldet, dass aufmerksame Besucher den einen oder anderen regionalen Betrieb vermisste, der traditionell unter den Ausstellern der AIM zu finden war.

Für die Kundenpflege, und um neue Kunden zu gewinnen, ist eine Messe ein guter Ort. Neuheiten können mit speziellen Ausstellungsstücken der Lieferanten präsentiert werden und der Besucher lernt auch die Personen hinter dem Firmennamen kennen.

Denn viele Betriebe haben über eine gute Werkstatt hinaus selten eigene Ausstellungsräume. Doch auch hier haben sich die Zeiten geändert. Wenn es möglich ist, wird versucht am eigenen Firmensitz attraktive Räumlichkeiten zu schaffen oder sich in Ausstellungsgemeinschaften zu organisieren.

Ein Messe-Wochenende mit Vorbereitungen wie Stand-Auf- und -Abbau und der Personal-Organisation bringt da so manche Aussteller an ihre Grenze. Das erste Halbjahr 2017 bringt zeitnah noch einen weiteren attraktiven Termin, der zumindest den im Industriegebiet ansässigen Firmen eine doppelte Belastung in nur einem Monat Abstand beschehrt: Das Fest in Limmer West.

Denn was gibt es Besseres als Besucher, Kunden und Geschäftspartner einmal auf eigenem Firmengelände zu begrüßen und zu unterhalten. Viele Gründe für Gewerbetreibende sich die angebotenen Präsentations-Termine genauer anzusehen und mit den vorhandenen Ressourcen abzustimmen. Das sind viele Gründe, die die Alfelder Traditionsmesse hinterfragen.

Doch wie regiert darauf der Messebetreiber, dessen Geschäft es ist attraktive Ausstellungsmöglichkeiten zu schaffen, auch in Zeiten von Internet-Verkauf und guter Konjunktur? – Er ist flexibel.

Mit der AIM im Herbst 2015 wurde als ein neues Event das „Alfelder Oktoberfest" versucht, dass die Zelte der AIM nach nutzen konnte. Wie wir alle wissen - ein Riesenerfolg.

Im Herbst 2016, auch wegen der Verlegung der Messe in das Frühjahr 2017, präsentierte sich das Alfelder Oktoberfest in einem wesentlich größeren, komfortablen Messezelt auf dem Festplatz Hackelmasch. Auch dieses Oktoberfest war ausverkauft, so daß Alfeld die nächsten Jahre wohl jeden Oktober eine Gaudi hat.

Gleichzeitig könnte man das auch als einen logistischen Test für eine Messe sehen. Denn im Herbst 2018 wird die Leineberglandmesse dem Oktoberfest auf den Festplatz nachfolgen. Ein Wochenende die vergrößerte Messe - am darauf folgenden Samstag das Alfelder Oktoberfest.

Das große und moderne Zelt, segmentweise erweiterbar, mit einem hohen First ohne Stützen, bietet dann Ausstellern bessere Möglichkeiten. Ein angepasstes Inneraumkonzept, offener, mit Systemwänden und abgesetzten Laufwegen wird neue Maßstäbe setzen.

Im Außenbereich wird die Situation entspannter werden. Die unverstellte Fläche macht dann Anlieferung, Auf- und Abbau einfacher - auch die Parkplatzsituation wird sich positiv verändern.

„Die Zusammenarbeit mit allen Beteiligten, Organisatoren wie Ausstellern, den Vereinen und der Stadt Alfeld hat sich bewährt und ist über die Jahre gewachsen," betont Messebetreiber Detlef Fuhrmann. „Es haben sich gute Teams gebildet, die verlässlich zusammenarbeiten."

Mit dem Wechsel auf den Festplatz Hackelmach kann die Messe auch überregional noch attraktiver werden.

„Die größere Ausstellungsfläche bietet deutlich mehr Gestaltungsmöglichkeiten. Das erweiterte Messekonzept „AIM 2018" werden wir Ende des Jahres der Öffentlichkeit vorstellen. Anfang 2018 sprechen wir dann mit den Ausstellern," so Fuhrmann. (gw)

Das „3. Oktoberfest Alfeld" startet am Samstag, den 14 . Oktober 2017. Der Ticketverkauf läuft bereits. www.oktoberfest-alfeld.de

Getränke und Blumen
SCHAPER-HOPPE

Wir verkaufen Produkte von Gourmet Berner, Florex Schafmilchseifen, NostalgieArt, Pommé Pidou Spardosen, diverse Geschenkartikel und Blumen.

Für Feste und Feiern bieten wir Ihnen einen Veranstaltungsservice im Großraum Alfeld und Bad Gandersheim an. Mit uns wird Ihre Party sicher ein Erfolg!

Am Bahnhof 6a • Lamspringe • (0 51 83) 6 55
Halbe 21 • Adenstedt/Grafelde • (0 50 65) 87 10
www.schaperhoppe.de

ÖFFNUNGSZEITEN:
Lamspringe Mo-Fr 9-20 Uhr + Sa 9-18 Uhr
Grafelde Mo 16-18 Uhr, Fr 9-12 + 16-18 Uhr, Sa 9-14 Uhr

Landwirtschaftliches Talent war gefragt am Stand von André Leuci, Mecklenburgische Versicherungsgruppe

Große Resonanz bei Politik und Wirtschaft. Alfelds Bürgermeister Beushausen zeigt in der Eröffnungsrede Zukunftsperspektiven auf.

Auf den Zahn gefühlt, die AOK warb für eine glänzendes Lächeln.

Fitness und Beauty, das workout zeigte sich als Allrounder beim Thema Gesundheit.

Ob Öko-Strom oder E-Mobilität, kompetente Beratung auch ohne blaue Perücke.

Ab aufs Grün. Die Aphroditen mit pfiffigen Geschenkideen

Hat was gegen das harte Alfelder Wasser, Oliver Kirsch.

Freundliches Team unter Dampf, hier wurde Einiges einfach übergebügelt.

Zeigten die große Palette in der Plege auf, das Team vom Roten Kreuz.

Auch Geburtagskinder brauchen mal 'ne Pause. Doch es wird tapfer weiter beraten.

Musste sich am Eröffnungstag was anhöhren: Besucher und Aussteller hätten den Ofen gern im Zelt gehabt.

Holger Schaper-Hoppe überraschte mit Blumen und Geschenk-Ideen.

Für alle Fälle gerüstet, Werkstattwagen mit traumhafter Inneneinrichtung.

Mit Cocktail-Bar: Kam gut an der blaue "Mönneke-Spezial".

Das Fazit zur AIM:

Sicherheits-Check vom Fachmann

Welche Versicherungen brauche ich wirklich? Kann ich – zum Beispiel bei der Autoversicherung – Geld sparen? Wo bin ich unterversorgt? Diese und weitere Fragen konnten der Versicherungsfachmann André Leuci und sein Team auf der Leinerberglandmesse AIM im Mai beantworten.

Seit über 15 Jahren engagiert sich André Leuci für die Sicherheit und Vorsorge von Kunden und Interessenten in Alfeld.

Sein Agenturbüro liegt nur wenige Gehminuten vom Marktplatz entfernt und bietet ausreichend Parkplätze vor der Tür. Im Innendienst wird André Leuci von seiner Mitarbeiterin Esther Müller unterstützt. Ob es um besondere Leistungen in der Autoversicherung geht, um die Absicherung von Eigentum, den Schutz von Personen oder die Altersvorsorge: Privatpersonen und Gewerbetreibende werden hier über die empfehlenswerten Versicherungen für ihren individuellen Lebens- und Berufsalltag beraten. „Ich bin mir bewusst, dass mir jeder Kunde sein finanzielles Schicksal anvertraut. Genau das verpflichtet mich zu kompetenter Beratung“, so André Leuci.

Diese Kompetenz konnte André Leuci auf der Leineberglandmesse AIM präsentieren. In lockerer Antmosphäre konnten Kunden und Besucher am Messestand nicht nur beraten werden, sondern auch ihr Glück am Glücksrad oder ihr Geschickt beim Melken einer Kuh versuchen.

Das Resümee von Agentur Leuci:
In Zusammenarbeit mit dem Kinderschutzbund Alfeld wurden am AIM-Wochenende 10 Kg Popcorn verteilt. Das Glücksrad wurde 1.000 Mal gedreht und fast 300 Mal wurde die Kuh gemolken. Die Gewinnerin vom Melkwettbewerb ist Sylvia Hammerlik aus Alfeld. Sie hat in 30 Sekunden 890 ml gemolken.

13 Personen am Messestand
Mit Mitarbeiterin Esther Müller, 2 Azubis aus Hannover, Familie und Freunden und den Mitgliedern vom Kinderschutzbund befanden sich insgesamt 13 Personen am Stand der Mecklenburgischen Versicherungsgruppe um Interessierte zu informieren. An dem Wochenende konnte der Kinderschutzbund Alfeld ca. 125 € an Spenden einsammeln.

André Leuci und sein Team bedanken sich bei allen, die den Stand auf der AIM besucht haben. (red/mb)

Mecklenburgische Versicherungsgruppe
Hauptvertreter André Leuci
Marienstr. 3, 31061 Alfeld
Tel.: 05181-8070877
E-Mail: info.leuci@mecklenburgische.com
www.mecklenburgische.de

André Leuci mit Gewinnerin Sylvia Hammerlik

NEUGIERIG AUF UNS?

Wir laden Sie herzlich ein!

Das Team von **Leinebergland Druck** lädt Sie herzlich ein zum **„Fest in Limmer West“**. Als Druckerei haben wir für Sie ein buntes und interessantes Programm vorbereitet. Von einer **Produktionsbesichtigung** über die **Beklebung eines Autos** bis hin zu **leckeren Cocktails** werden Sie bestens informiert und versorgt. **Wir freuen uns auf Sie!**

Unsere Druckerei hautnah erleben!

17. JUNI 2017

Von 10:00 Uhr bis 17:00 Uhr öffnen wir für Sie unsere Türen beim Fest in Limmer West, Industriestraße 2a in 31061 Alfeld.

LEINEBERGLAND DRUCK

Besuchen Sie uns bei Facebook.
Hier bleiben Sie immer auf dem Laufenden.

Sonntag, 11. Juni 2017, 11 – 17 Uhr, Alfelder Altstadt

8. Oldtimer-Treffen in Alfeld

Die Siegfried-Grösche-Stiftung und das Forum Alfeld Aktiv e.V. laden zu einer Zeitreise ein. In Alfelds historischer Altstadt findet ein Treffen historischer PKW, LKW, Motorräder und Traktoren statt.

Alfelds Marktplatz und die mittelalterliche geprägten Straßen der Innenstadt bieten eine ideale Kulisse für die Präsentation automobiler Schätze.

Dabei ist das ganze Treffen marken- und baureihenübergreifend: Hauptsache, die Fahrzeuge sind über 30 Jahre alt. Ganz wichtig: die Teilnahme am Oldtimer-Treffen ist kostenlos, und der Eintritt ist selbstverständlich auch frei. Die Oldtimer dürfen frei in Alfelds Fußgängerzone parken.

Die Einfahrt ist ausgeschildert. Am Eingang der Fußgängerzone, Leinstraße Ecke Burgfreiheit (Kreisel Fa. Sappi) erwartet Sie ein „Empfangskomitee“. Folgen Sie bitte bei der Stellplatzsuche den Anweisungen der Ordner. Die Rettungswege sind freizuhalten!

Für das leibliche Wohl der BesucherInnen ist durch die vielfältigen gastronomischen Betriebe und einige Stände in Alfelds Innenstadt bestens gesorgt.

Ein Besuch in Alfeld lohnt sich immer. Freuen Sie sich auf einen gemeinsamen, entspannten Tag mit benzingeladenen Gesprächen, unternehmen Sie eine kleine Zeitreise, erinnern Sie sich an Ihr erstes Fahrzeug und erfreuen sich am Chrom und Glanz früherer Jahre. Und: setzen Sie sich in Ihren Oldtimer und besuchen Sie das landschaftlich wunderschön gelegene Alfeld im Leinebergland. (red/ne)

Weitere Informationen unter:
www.oldtimer-stiftung.de

Fotos: Veranstalter

Ray-Ban
GENUINE SINCE 1937
Die neue Kollektion ist da!

Sonnenbrillen auch in Ihrer Glasstärke!

cooptic
ALFELD

Die Sehexperten

Leinstr. 40/41 • 31061 Alfeld
www.optik-in-alfeld.de

59. GANDERSHEIMER DOMFESTSPIELE
4. JUNI – 30. JULI 2017

JETZT ODER NIE

KABALE UND LIEBE
COMEDIAN HARMONISTS 2
SATURDAY NIGHT FEVER
DIE KLEINE HEXE
DAS INTERVIEW

(05382) 73 777 | **www.gandersheimer-domfestspiele.de**

Partner: auer LIGHTING · Kreissparkasse Northeim KSN · Autohaus peter GmbH
Medienpartner: Gandersheimer Kreisblatt · NDR 1 Niedersachsen

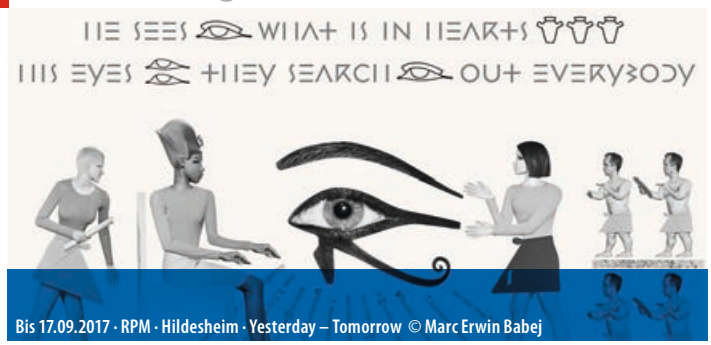

Bis 17.09.2017 · RPM · Hildesheim · Yesterday – Tomorrow © Marc Erwin Babej

Zoo Hannover · Über 25 Shows und Fütterungen

AUSSTELLUNGEN

Streiflichter
Bis 25. Juni, Kunstkreis Kloster Brunshausen: Ausstellung # 3. Immy Undco. www.kkb-brunshausen.de

Kopf an Kopf
Bis 25. Juni 2017, Galerie im Stammelbach-Speicher, Hildesheim: Öffnungszeiten Sa+So 11.00–18.00 h. Ausstellung. Paul Wilde. www.galerieimstammelbachspeicher.de

Grenzland – Traumland
Bis 25. Juni 2017, Galerie im Stammelbach-Speicher, Hildesheim: Öffnungszeiten Sa+So 11.00–18.00 h. Ausstellung. Sibylle Möndel, Bernd Zimmer und Conny Luley. www.galerieimstammelbachspeicher.de

Glanzlichter 2015
10. Juni bis 21. August 2017: Aus fast 22.000 Bildern hat die Jury des international renommierten Naturfotowettbewerbs wieder die besten 87 Aufnahmen ausgesucht. Der Wettbewerb bringt nicht nur einmalig schöne Bilder für eine breite Öffentlichkeit heraus, sondern trägt die Botschaft zur Bewahrung und den Schutz der Natur in die Köpfe der Menschen. Weitere Informationen zum Wettbewerb: www.glanzlichter.com.

Nicht weggeworfen
Bis 19. Juli, Park Residenz Alfeld: Ausstellung. Lieselotte Herwig

Hi Heels
Bis 20. August 2017, Stadtmuseum Alfeld: Ausstellung. Öffnungszeiten: Di–So 10.00–12.00 h, Di–Fr, So 15.00–17.00 h.

Architektur made in Hildesheim
Bis 3. September 2017, Statdtmuseum, Hildesheim: Retrospektive Heinz Geyer (1923 – 2015). www.stadtmuseum-hildesheim.de

Yesterday – Tomorrow
Bis 17. September 2017, RPM, Hildesheim: Die Wiedergeburt ägyptischer Kunst nach 2000 Jahren, und ihre Weiterentwicklung in fotorealistischen Medien von Marc Erwin Babej. www.rpmuseum.de

Vaterland – Autopsie der Erinnerung
Bis 8. Oktober 2017, Sa: 11.00–18.00h, So: 11.00–18.00 h, Galerie im Stammelbach-Speicher, Hildesheim: www.galerieimstammelbachspeicher.de

Welt Weites Wissen
Bis zum 7. Januar 2018 verlängert, RPM, Hildesheim: www.rpmuseum.de

Mit 80 Objekten um die Welt
Bis 30. Januar 2018, RPM, Hildesheim: www.rpmuseum.de

FÜHRUNGEN

Durch die Jahrhunderte
Bis 31. Oktober 2017, täglich um 14.30 h, Sa+So; Feiertage auch um 11.00 h, Eickesches Haus / Tourist-Information, Marktstraße 13, Einbeck: Öffentliche Stadtführung, Dauer: 1 Stunde, ohne Anmeldung. www.einbeck-marketing.de

Welterbe Fagus-Werk: Entdeckungstour
Sommersaison ab 1. März: Samstag, 13.00 h, Sonntag, 11.00 h, 13.00 h; Wintersaison ab 1. November: Samstag + Sonntag, 13.00 h, UNESCO Welterbe Fagus-Werk, Alfeld: Öffentl. Führung. Treffpunkt: UNESCO-Besucherzentrum, Anmeldung nicht erforderlich. www.fagus-werk.com

SCHLOSS-FÜHRUNGEN

Turmaufstieg
10.30 – 17.00 h, Schloss Marienburg: nur geführt möglich. www.schloss-marienburg.de

Schloss Corvey Führung
11.00 und 15.00 h, Schloss Corvey, Höxter: Öffnungszeiten ab 25. März 2016 täglich 10.00–18.00 h. www.schloss-corvey.de

Museumsführungen im Schloss
11.00, 12.00, 14.00, 15.00, 16.00 h (tägl. außer montags), Schloss Hämelschenburg: Führung. Reise durch die 550-jährige Geschichte des Weserrenaissanceschlosses. www.schloss-haemelschenburg.de

Schloss Bevern
15.00 h, Schloss Bevern: an Sonn- und Feiertagen. www.schloss-bevern.de

Schloss Bad Pyrmont
15.00 h, Di+Do, Schloss Bad Pyrmont: Führungen durch die Dauerausstellung zur Stadt- und Badgeschichte und die historischen Prunkräume der Beletage. www.museum-pyrmont.de

Schloss Marienburg Führungen
10.00–18.00 h (Di–So), Schloss Marienburg: Schlossführungen und Führung durch Ausstellung „Der Weg zur Krone“. Anmeldung empfohlen. www.schloss-marienburg.de

Theater
Rattenfänger-Figurenspiel
13.05 h, 15.35 h, 17.35 h (tägl.), Hochzeithaus, Hameln: Dreimal täglich öffnen sich am Westgiebel vom Hochzeithaus in rund 5 Metern Höhe die metallischen Türen und ein Figurenspiel mit Glockentönen präsentiert die Rattenfängersage. www.hameln.de

59. Gandersheimer Domfestspiele
4. Juni bis 30. Juli 2017. Weitere Informationen unter 05382-73-777 oder www.gandersheimer-domfestspiele.de

SONSTIGES

Wortschatz
10.30 – 11.30 h, jeden Dienstag, Park Residenz, Alfeld: Übungen mit Menschen aus aller Welt. Senioren trainieren mit Flüchtlingen die deutsche Sprache.

Sommer-Camp
26. Juni bis 2. Juli 2017, Hof Luna, Everode: Soziale Plastik und Land-Art. Eine Woche mit auf dem Hof leben, Kunstobjekte gestalten und in die Hofgemeinschaft eintauchen. Im Sinne von Joseph Beuys' „Jeder Mensch ist ein Künstler“ verstehen wir uns als Teile einer kreativ mitgestaltenden und selbst handelnden Gesellschaft. Übernachtung im eigenen Zelt. Beitrag für Kost und Logis zwischen 15 und 20 Euro je Tag nach Selbsteinschätzung. aAnmeldung unter 05184 950868 oder lernen@mida-solena.de. www.hof-luna.de

7. und 8. Juni, jeweils 19 Uhr, Aula des Gymnasiums Alfeld

Big Band Konzerte

Die Musik-Arbeitsgemeinschaften des Gymnasiums laden ein.

Neben den großen Arbeitsgemeinschaften Big Band, Schulchöre und Concert Band wirken auch mehrere kleinere Gruppierungen mit, die ein unterhaltsames, und zugleich musikalisch anspruchsvolles Programm erarbeitet haben. Filmmusiken aus Harry Potter, der Rockklassiker „Bohemian Rhapsodie“ und „Uptown funk“ werden in interessanten Arrangements aufgeführt. Der aktuelle Super-Hit „Shape of you“ von Ed Sheeran wird auch nicht fehlen. Der Song wird vom Schulchor vorgetragen, unterstützt von einer Tanzgruppe, die dazu eine eigene Choreographie entwickelt hat.

Die Apotheose der Popmusik der 1970er Jahre „Music was my first love“, die von ungefähr 200 Instrumentalisten und SängerInnen vorgetragen wird, stellt zugleich das Motto der Konzerte dar. Die ZuhörerInnen dürfen sich auch in diesem Jahr wieder auf den farbenfrohen Beleuchtungszauber freuen, mit dem die ehemaligen Schüler Tim Kobelt und Pascal Bock die jungen MusikerInnen ins richtige Bild setzen. (red/ne)

Karten sind im VK in der Mediothek des Gymnasiums und bei den Mitwirkenden erhältlich.

Schloss Marienburg

Wisentgehege Springe

DONNERSTAG, 01.06.

Peter Pan
10.30 h, TfN, Hildesheim: Familienoper von Wilfried Hiller. www.tfn-online.de

Parkinson Regionalgruppe Alfeld
15.00 h, Alten- und Pflegeheim St. Elisabeth, Bodelschwinghstraße 2, Alfeld: Gruppennachmittag. Tel. 05060-2396, anders.martin@arcor.de

Alfelder Theatertag
16.00 h, Aula, Alfelder Gymnasium: unter dem Motto „Kleine Künstler – große Bühne“

Late-Zoo
18.00–22.00 h, Zoo Hannover: www.zoo-hannover.de

LGBT-Treff
19.00 h, Lounge Seven, Leinstraße 22, Alfeld: Treffen für lesbisch, schwul, bi und trans* Menschen. www.svenkommt.de/hildesheim

Supergute Tage oder die sonderbare Welt des Christopher Boone
19.30 h, TfN, Hildesheim: Schauspiel nach dem Roman von Mark Haddon. www.tfn-online.de

St. Michael Openair
20.00 h, St. Michaeliskirche Hildesheim: Eröffnung der 50. Sommerlichen Kirchenmusik. Kantorei und Bläserkreis. Leitung: Hans-Joachim Rolf und Helmut Langenbruch. Musik aus Skandinavien.

FREITAG, 02.06.

Alfelder Theatertag
9.30 h, Aula, Alfelder Gymnasium: unter dem Motto „Kleine Künstler – große Bühne“

Raum der Stille
16.00 h, St. Andreaskirche, Bad Salzdetfurth, OT Wehrstedt. www.bad-salzdetfurth.de

Capoeira
18.00 h, Kulturfabrik Löseke, Seminarraum, Hildesheim: Offenes Capoeira Regional Contemporânea Training mit Prof. Sapinho. www.kufa.info

Der Freischütz
19.30, TfN, Hildesheim: Romantische Oper von Carl Maria von Weber. www.tfn-online.de

Hi Generation
19.30 h, Kulturfabrik Löseke, Hildesheim: www.kufa.info

Mit Herz und Hand
20.00 h, Unesco Welterbe Fagus Werk: David & Götz – die Showpianisten: Neues Programm an zwei Flügeln. www.davidundgoetz.de

Supergute Tage oder die sonderbare Welt des Christopher Boone
20.00 h, TfN, Hildesheim: Schauspiel nach dem Roman von Mark Haddon. www.tfn-online.de

Machine
20.30 h, Kulturfabrik Löseke, Hildesheim: Hard Rock Konzert. www.kufa.info

SAMSTAG, 03.06.

Sole und Salz - Gott erhalt's
14.00 h, St.-Georgsplatz 1, Bad Salzdetfurth: Offene Stadtführung. www.bad-salzdetfurth.de

Blood Ceremony
20.00 h, Lux, Hannover: Support: Deamon´s Child. www.lux-linden.de

Stefan Gwildis & Band
20.45 h, TfN, Hildesheim: Konzert. www.tfn-online.de

Forever Young
21.00 h, Capitol, Hannover: Rock, Pop, Dance. www.capitol-hannover.de

Atmospheric Black Metal from Rumania
21.00 h, Thav, Güntherstraße 21, Hildesheim: Ordinul Negru, Dead End Future und For a rising Heart

Hip Hop Cafe
21.00 h, Kulturfabrik Löseke, Hildesheim: Raps & Beats. www.kufa.info

Bass Rocket
23.00 h, Kulturfabrik Löseke, Hildesheim: UK Garage, Tech House. www.kufa.info

Peakedelic Soundscapes Vol.2
23.00 h, Kulturfabrik Löseke, Hildesheim: Party. www.kufa.info

SONNTAG, 04.06.

Welterbetag
Veranstaltungen an allen Welterbestätten

Reformations-Open-Air-Gottesdienst
10.30 h, Rolandsplatz 1, 31008 Elze:

Pfingstbrunch
11.30–14.30 h, Zoo Hannover: www.zoo-hannover.de

Welt Weites Wissen
14.00 h, RPM, Hildesheim: Kuratorenführung. www.rpmuseum.de

Ägypten
14.30 h, RPM, Hildesheim: Öffentliche Führung. www.rpmuseum.de

Die kleine Hexe
15.00 h, Festspielbühne, Bad Gandersheim: Premiere. www.domfestspiele-gandersheim.de

Kurkonzert
15.00 h, Kurpark Bad Salzdetfurth: Skiffle Rats. www.bad-salzdetfurth.de

Museum der Sinne
15.30 h, RPM, Hildesheim: Öffentliche Familienführung. www.rpmuseum.de

Yesterday-Tomorrow
15.30 h, RPM, Hildesheim: Öffentliche Kuratorenführung. www.rpmuseum.de

Architektur Made in Hildesheim
15.30 h, Stadtmuseum Hildesheim: Öffentliche Führung. www.stadtmuseum-hildesheim.de

Wandelkonzert
17.00 h, Dorfkirche zu Oberbörry und Dorfkirche zu Niederbörry: Luthers Laute und ihre Ursprünge – Duo al Oud: Johannes Vogt (Laute), Abbas Mashayekh (Oud). Kammermusik bei Luther – Dorothee Kunst (Tra-

TAXI BOCK
ALFELD
Inh. Tjarko Cebulla
(05181) 4444
An 365 Tagen im Jahr, 7 Tage die Woche und 24 Stunden am Tag sind wir für Sie da!
Ihr Experte für:
Dialyse-, Chemo-, Bestrahlungs- und Kurierfahrten sowie behindertengerechte Rollstuhltransporte
Ab sofort können Sie auch mit Ihrer EC-Karte bezahlen.
Wir rechnen direkt mit Ihrer Krankenkasse ab.

Fotos: Veranstalter

01.06. + 02.06. · Aula Gymnasium Alfeld · 11. Alfelder Theatertag

02.06. · Kufa Hildesheim · Machine

versfl öte), Christian Heim (Viola da gamba), Christiane Klein (Cembalo/Orgel). www.musikwochen-weserbergland.de

Barbara Dennerlein
20.45 h, TfN, Hildesheim: Jazz-Konzert. www.tfn-online.de

Hip Hop or Nah
22.00 h, Kulturfabrik Löseke, Hildesheim: Party. HipHop, R&B, Dancehall, Twerk, Old & Newschool, Classix. www.kufa.info

MONTAG, 05.06.

Netzwerk Nachbarschaft Alfeld
9.30 h, Paulistr. 7, Alfeld: Eröffnung der Nachbarschaftshilfe in den Räumen von Alma. Nachbarschaftshilfealfeld@web.de

Mit 80 Objekten um die Welt
14.30 h, RPM, Hildesheim: Öffentliche Führung. www.rpmuseum.de

Kurkonzert
15.00 h, Kurpark Bad Salzdetfurth: Musikkapelle "Waldhorn" Petze. www.bad-salzdetfurth.de

Doktor Faust
19.30 h, TfN, Hildesheim: Oper von Ferruccio Busoni. www.tfn-online.de

DIENSTAG, 06.06.

NaturFreunde Alfeld
14.00 h, Schlehberghütte, Alfeld: Grundstückspflege

Hinter den Kulissen
15.00 h, Schloss Marienburg: Führung. www.schloss-marienburg.de

Capoeira
18.00 h, Kulturfabrik Löseke, Seminarraum, Hildesheim: Offenes Capoeira Angola Training mit Forro Alagbé. www.kufa.info

Entspannungshypnose
19.00 h, Salzgrotte Bad Salzdetfurth: Die Hypnose wird angeleitet von Melanie Lohmann. Voranmeldungen über das Bistro der Adventuregolf-Anlage, Tel 05063-2711875. www.bad-salzdetfurth.de

Kunstfieber XXVII
20.00 h, Cumberlandsche Galerie, Hannover: Ausstellung. Elke Lennartz und Elke Nentwig. www.schauspielhannover.de; www.kunstfieber-hannover.de

HOBO Jazzbar: Jorge Vera Quartett
21.30 h, Kulturfabrik Löseke, Hildesheim: Konzert. www.kufa.info

MITTWOCH, 07.06.

Die kleine Hexe
10.00 h, Festspielbühne, Bad Gandersheim: www.domfestspiele-gandersheim.de

Lebenshilfe Disko
16.00 h, Kulturfabrik Löseke, Hildesheim: Die inklusive Disko Hildesheims tanzt in den Abend. www.kufa.info

Big Band Konzert
19.00 h, Aula des Gymnasiums.

Don Giovanni
19.30 h, TfN, Hildesheim: Oper von Wolfgang Amadeus Mozart. www.tfn-online.de

Falco – Das Musical
20.00 h, Theater am Aegi, Hannover: Zusatzshow. www.theater-am-aegi.de

Crown The Empire & The Devil Wears Prada
20.00 h, Béi Chéz Heinz, Hannover: Konzert. www.beichezheinz.de

Klangkino I
20.00 h, Martin-Luther-Kirche, Peiner Straße 53, 31137 Hildesheim: Die 1. Hildesheimer Hörspielkirche. Vorgestellt werden die Hörspiele „Der Trinker und die Flasche“, „Engelkontakt“ und „Mord auf Zimmer 155“. Eine Woche lang haben acht Hildesheimerinnen und Hildesheimer unter Anleitung von Soundkünstlerin Stephanie Krah bei Radio Tonkuhle ihre eigenen Hörspiele produziert. Der Eintritt ist frei.

VoKü – Die Volxküche
20.00 h, Kulturfabrik Löseke, Hildesheim: Mitkochen ab 17.00 h, Mitessen ab 20.00 h. Spenden erwünscht. www.kufa.info

Club VEB zeigt: Meta
21.30 h, Kulturfabrik Löseke, Hildesheim: Konzert. Indie-Pop/Rock. www.kufa.info

DONNERSTAG, 08.06.

Die kleine Hexe
10.00 h, Festspielbühne, Bad Gandersheim: www.domfestspiele-gandersheim.de

Klangkino II
16.00 h, Martin-Luther-Kirche, Peiner Straße 53, 31137 Hildesheim: 1. Hildesheimer Hörspielkirche: Gespielt werden „Der kleine Welpe“, „Die tanzende Ballerina“, „Freitag der Dreizehnte“, „Shadows letzter Einbruch“ und „Der entlaufene Hund“. Eintritt ist frei

Late-Zoo
18.00–22.00 h, Zoo Hannover: www.zoo-hannover.de

Big Band Konzert
19.00 h, Aula des Gymnasiums.

KAB
19.00 h, Kulturfabrik Löseke, Hobo, Hildesheim: Internationales Plauschen. www.kufa.info

Aufbruch ins Exil
19.30 h, Schloss Marienburg: Theaterführung. Die letzten Stunden der Königin auf ihrem Schloss Helene, Magd der Königin, versetzt die Besucher in die Nacht des 22. Juli 1867, der Tag vor der Abreise ins Exil. Ab 14 Jahre, www.schloss-marienburg.de

Max & Iggor Cavalera Returns To Roots
20.00 h, Musikzentrum, Hannover: Returns To Roots. www.musikzentrum-hannover.de

Orgelkonzert Helmut Langenbruch
20.00 h, St. Michaeliskirche Hildesheim: Orgelmusik zu Lutherliedern von Bach, Telemann u.a.

FREITAG, 09.06.

Französischer Markt
10.00 h, Innenstadt, Elnbeck

WB
W. BARTELS BAUGESCHÄFT
(Baugeschäft seit 1931)
Ausführung sämtlicher Bauarbeiten
Restaurator im Maurerhandwerk
Industriestraße 12
31061 Alfeld/Limmer
Tel. 0 51 81 / 14 10
Fax 0 51 81 / 56 59

Christian liedtke
Meisterbetrieb
Heizung • Sanitär
Energieberatung
Borsigstraße 7
31061 Alfeld (Leine)
Tel: 05181 829 28 62
www.liedtke-alfeld.de

02.06. · UNESCO Welterbe Fagus Werk · Mit Herz und Hand · David und Götz - Die Showpianisten

03.06. · Thav · Atmospheric Black Metal from Rumania mit Ordinul Negru

lindenblüte
...natürlich modern
Drahtblüten
Bastelkurs

Telefonische Voranmeldung
unter 05181-8551666
Warnetalstr. 4 · Langenholzen
www.lindenbluete.net
Di, 13. Juni · 18.30 Uhr
Do, 15. Juni · 18.30 Uhr

Abriss Festival
15.00 h, JuZ Treff Alfeld: Kostenfreier Familientag. www.abriss-festival.de

Raum der Stille
16.00 h, St. Andreaskirche, Bad Salzdetfurth, OT Wehrstedt. www.bad-salzdetfurth.de

Lebendige Dorfgemeinschaft
16.30 h, Heckenbeck: … Ein Stück Heckenbeck mit nach Hause nehmen. Buntes Wochenende des Heckenbecker Gemeinschaftsnetzwerks. www.heckenbeck-online.de/wochenende

Capoeira
18.00 h, Kulturfabrik Löseke, Seminarraum, Hildesheim: Offenes Capoeira Regional Contemporânea Training mit Prof. Sapinho. www.kufa.info

Lamme im Licht
18.00 h, Bad Salzdethfurth: Altstadtfest. www.bad-salzdetfurth.de

Premierenlesung
18.00 h, Hof Winter, Lange Halbe 20, Sibbesse: Lesung „Die Abenteuer des Hauselfen Carlito – Unheimliche Krabbeltiere“. Die Si-Sa-Singmäuse unter der Leitung von Isolde Winter werden den Abend musikalisch begleiten.

Doktor Faust
19.30 h, TfN, Hildesheim: Oper von Ferruccio Busoni. www.tfn-online.de

Jetzt oder Nie
20.00 h, Festspielbühne, Bad Gandersheim: Die Comedian Harmonists Teil 2. www.domfestspiele-gandersheim.de

City
20.00 h, Theater am Aegi, Hannover: 40 Jahre „Am Fenster“. Das Jubiläum der Hymne. www.theater-am-aegi.deAegi

SAMSTAG, 10.06.

Lamme im Licht
Bad Salzdethfurth: Altstadtfest. www.bad-salzdetfurth.de

Lebendige Dorfgemeinschaft
08.00 h, Heckenbeck: …Ein Stück Heckenbeck mit nach Hause nehmen. Buntes Wochenende des Heckenbecker Gemeinschaftsnetzwerks. www.heckenbeck-online.de/wochenende

Französischer Markt
10.00 h, Innenstadt, Elnbeck

Fotokurs mit Foto-Haas
10.00–13.00 h, Zoo Hannover: www.zoo-hannover.de

Marktmusik
11.00 h, St. Nicolai Alfeld: Marktmusik-Special. Starlight Swing Orchestra. www.st-nicolai-alfeld.de

125 Jahre TSG Everode
11.00 h, Sportplatz, Everode: Buntes Programm mit Grill, kalten Getränken, Kaffee und Kuchen

Chili & Barbecue Festival
11.00 h, Fössebad Hannover: Ein Event für Chili Liebhaber und Grillfreunde. www.chili-bbq-festival.de

Abriss Festival
14.00 h, JuZ Treff Alfeld: Le Fly, Terry Hoax, Tüsn, Kiddo Kat, Coyotes, Eau Rouge, Finder, Lirr, Arktis, Poems for Jamiro, Wir bringen kalten Kaffee mit, Chiefland udn Bandcontest Winner. www.abriss-festival.de

NaturFreunde Zupforchester
14.00 h, Tagesstätte „Zur Alten Schule“, Coppengrave: Konzert

The Green Fields
19.00 h, Grünenplaner Kirche: Konzert. Eintritt frei

Heckenbecker Frühlings-Ratatouille
19.00 h, Weltbühne, Heckenbeck: Offene Bühne. Eintritt frei. www.weltbuehne.info

Heribert, der Klosterfraunarzissengeist
19.00 h, Heinde, Hauptstr. 28: Theateraufführung der Theaterkiste Heinde. www.bad-salzdetfurth.de

Unfassbar nah!
19.30 h, TfN, Hildesheim: Musical von David Shire und Richard Maltby Jr. www.tfn-online.de

Jetzt oder Nie
20.00 h, Festspielbühne, Bad Gandersheim: Die Comedian Harmonists Teil 2. www.domfestspiele-gandersheim.de

Schöne neue Welt
20.00 h, TfN, Hildesheim: Eine Produktion des TfN-Jugendclubs. www.tfn-online.de

Feuer machen ist das Schönste
Zumindest in diesen Öfen
LANGE
kamine - kachelöfen - kaminöfen
31084 freden tel. 05184-8094
www.ofenbau-lange.de

IHR KÜCHEN-PROFI AUS DELLIGSEN
Küchenstudio Hausgeräte Kundendienst
MÖHLE

Individuell
Immer auf Ihren Geschmack zugeschnitten
Hilsstraße 43
31073 Delligsen
Telefon (05187) 2207
Telefax (05187) 3683
moehle-delligsen@t-online.de
www.moehle-delligsen.de

Fotos: Veranstalter

05. und 09.06. · TfN Hildesheim · Doktor Faust © J. Quast

07.06. · Theater am Aegi · Falco © Marcel Klette

Totti & Friends
20.00 h, Zehntscheune. Freden: Konzert. Ab 20 Uhr Ensemble Querbeet – Akustisch durch die 60er bis 90er

Schmidt's Katzen
20.00 h, Kulturfabrik Löseke, Hildesheim: Improtheater. www.kufa.info

Thing im Thav!
21.00 h, Thav, Güntherstraße 21, Hildesheim: Mit Thrudvangar, Strydegor und Saxnot. Metal-Konzert.

Forever Young
21.00 h, Capitol, Hannover: Rock, Pop, Dance. www.capitol-hannover.de

Pretty woman revisited
22.30 h, TfN, Hildesheim: Late Night im F1. www.tfn-online.de

SONNTAG, 11.06.

Lebendige Dorfgemeinschaft
08.00 h, Heckenbeck: …Ein Stück Heckenbeck mit nach Hause nehmen. Buntes Wochenende des Heckenbecker Gemeinschaftsnetzwerks. www.heckenbeck-online.de/wochenende

Rundwanderung am Burgberg
9.00 h, Parkplatz Sparkasse/AOK, Alfeld: Rundwanderung am Burgberg (Negenborn). Besuch der Orchideenwiese — ca. 8 km, Rucksackverpflegung, Führung: Horst Möhle

Oldie-Technik mit Garagen-Flohmarkt
10.00–18.00 h, Park- und Hofgelände der Restaurant-Gaststätte Dalmatien-Grill, Warnetalstraße 13, Alfeld Ortsteil Langenholzen

125 Jahre TSG Everode
10.00 h, Sportplatz, Everode: Beginnt mit ökumenischen Gottesdienst, Katerfrühstück, danach buntes Programm mit Grillen, kalten Getränken, Kaffee und Kuchen

Wanderapotheke
10.00 h, Parkplatz am Burgberg, Bad Salzdethfurth: Welche Pflanzen helfen bei Verletzungen, gegen Insektenstiche oder unterwegs bei Blasen an den Wanderfüßen. Die Teilnehmenden stellen eine Salbe her, lernen Kräuter am Wegesrand sicher zu bestimmen und wie man sie zur Ersten Hilfe einsetzen kann. Zusätzlich gibt es Infos für die Küche. Anmeldung unter Tourist-Information Tel. 05063-2717513. www.bad-salzdetfurth.de

Französischer Markt
10.00 h, Innenstadt, Elnbeck: Mit verkaufsoffenem Sonntag

8. Oldtimer-Treffen
11.00–17.00 h, Alfelder Altstadt: Die Siegfried-Grösche-Stiftung und das Forum Alfeld Aktiv e.V. laden zu einer Zeitreise ein. www.oldtimer-stiftung.de

Die wilden Schwäne
11.00 h, TfN, Hildesheim: Ein getanztes Märchen nach Hans Christian Andersen. www.tfn-online.de

Chili & Barbecue Festival
11.00 h, Fössebad Hannover: Ein Event für Chili Liebhaber und Grillfreunde. www.chili-bbq-festival.de

Mit 80 Objekten um die Welt
11.00 h, RPM, Hildesheim: Öffentliche Führung. www.rpmuseum.de

Gesundheitspraxis Bernd Hollstein
Ganzheitlicher Sehtrainer
Heilpraktiker für Psychotherapie
- Einzelberatung
- Seminare
- Vorträge
Weitere Informationen unter
www.gesundheitspraxis-hollstein.de
oder Tel.: 05181/23576

Ägypten
14.30 h, RPM, Hildesheim: Öffentliche Führung. www.rpmuseum.de

Vivaldi: Die vier Jahreszeiten
17.00 h, Rittergut Westerbrak: Orchester-Suiten von Bach und Telemann – Annika Yildiz, Regine Freitag, Henning Vater, Iris Maron (Solo-Violinen) Ensemble Antico (auf historischen Instrumenten). Leitung: Christiane Klein. www.musikwochen-weserbergland.de

Die kleine Hexe
15.00 h, Festspielbühne, Bad Gandersheim: www.domfestspiele-gandersheim.de

Kurkonzert
15.00 h, Kurpark Bad Salzdetfurth: Spielmannszug der FF Eime. www.bad-salzdetfurth.de

Lila Luder: Kurpackung 17
16.00 h, Weltbühne, Heckenbeck: Musik-Kabarett www.weltbuehne.info

Chöre auf dem Königsweg
16.00 h, Fagus-Werk, Hannoversche Straße 58, Alfeld: Unter dem Motto "Weltkultur verbindet" stehen 2017 das Reformationsjubiläum und die Bauhauskultur im Mittelpunkt der Veranstaltung.

Zweiundzwanzig
17.00 h, Martin-Luther-Kirche, Peiner Straße 53, 31137 Hildesheim: 1. Hildesheimer Hörspielkirche: Mit zweiundzwanzig hat man das Leben noch vor sich. Sagt man. Doch der Ich-Erzähler, der gerade durch einen zweiten Autounfall zum Vollwaisen wurde, glaubt, das Leben läge bereits hinter ihm. Im Sommer 1986 kennt er nur noch ein Ziel: Morro Bay, ein Ort an der Pazifikküste. Dorthin will er aufbrechen. Zusammen mit seiner Exfreundin Laure und seinem besten Freund Samuel pilgert er auf Umwegen zum Meer. Der Eintritt ist frei

Lamme im Licht
18.00 h, Bad Salzdethfurth: Altstadtfest. www.bad-salzdetfurth.de

Mittwoch, 28. Juni 2017, 18 Uhr, AMEOS Klinikum Alfeld, Landrat-Beushausen-Straße 26

Cholesterin: vom Risikofaktor zum Herzinfarkt

Herzinfarkte gehören zu den häufigsten Gründen für eine stationäre Krankenhausaufnahme. Aber die Sterblichkeit bei Erkrankungen, die das Herz sowie das Gefäßsystem betreffen, nimmt in Deutschland glücklicherweise seit Jahren deutlich ab. „Das ist ein Ergebnis der Herzkatheter-Untersuchungen, Bal-lon-Eingriffe, Stents-Einsätze und Operationen", erläutert Prof. Dr. Rainer Voisard.

Prof. Voisard, Spezialist für Herzerkrankungen

Der Chefarzt der Klinik für Innere Medizin am AMEOS Klinikum Alfeld wird am Mittwoch, dem 28. Juni, in der Personalcafeteria einen Vortrag vor dem Publikum der Patienten-Akademie Alfeld halten. „Cholesterin: vom Risikofaktor zum Herzinfarkt" ist der Themenabend überschrieben.
Der Internist Prof. Voisard ist ein Spezialist für Herzerkrankungen. Er wird darüber informieren, wie das Herz gesund bleiben kann. Dazu zählen ausreichend Bewegung, eine gesunde Ernährung und der Verzicht auf Nikotin. „Dadurch könnte eine Vielzahl der Herz-Erkrankungen verhindert werden. Aber jeder Mensch weiß, wie schwer die gewissenhafte, tägliche Umsetzung ist." Erhöhte Blutfettspiegel, hier besonders das LDL-Cholesterin, stellen einen wichtigen Risikofaktor für die Entstehung der Arteriosklerose, einer Verhärtung der Arterien, und damit der Koronaren Herz-krankheit dar. Prof. Voisard wird die Zusammenhänge gut verständlich darlegen und die aktuellen Therapiekonzepte erläutern.

Im Anschluss an den Vortrag besteht wie immer die Möglichkeit für Fragen aus dem Publikum. Die Patienten-Akademie Alfeld ist ein Gemeinschaftsprojekt des Vereins der Freunde und Förderer des Alfelder Krankenhauses e.V. und des AMEOS Klinikums Alfeld. Der Eintritt ist frei. (hst)

Veranstaltung der Patienten-Akademie Alfeld

07.06. – 08.06. · Aula Gymnasium Alfeld · Big Band Konzert

09.06. – 10.06. · Jugendzentrum Treff Alfeld · Abriss-Festival · Kiddo Kat

Kammerkonzert
18.00 h, St.-Andreas-Kirche Hildesheim: für Flöte, Violine, Viola, Violoncello und Basso continuo. www.andreaskantorei.de; www.romantische-nacht.de

Zoo-run
18.30–22.00 h, Zoo Hannover: www.zoo-hannover.de

Heribert, der Kosterfraunarzissengeist
19.00 h, Heinde, Hauptstr. 28: Theateraufführung der Theaterkiste Heinde. www.bad-salzdetfurth.de

Die verkaufte Braut
19.00 h, TfN, Hildesheim: Oper von Friedrich Smetana. www.tfn-online.de

Depeche Mode
19.45 h, HDI Arena Hannover: Global Spirit Tour 2017. Support: Algiers

Jazz-Rock-Blues-Werkstatt
20.00 h, Kulturfabrik Löseke, Hildesheim: Abschlusskonzert. Von Bossa Nova über Salsa bis Pop. www.kufa.info

Schöne neue Welt
20.00 h, TfN, Hildesheim: Eine Produktion des TfN-Jugendclubs. www.tfn-online.de

DIENSTAG, 13.06.

Die kleine Hexe
10.00 h, Festspielbühne, Bad Gandersheim: www.domfestspiele-gandersheim.de

Capoeira
18.00 h, Kulturfabrik Löseke, Seminarraum, Hildesheim: Offenes Capoeira Angola Training mit Forro Alagbé. www.kufa.info

Drahtblüten
18.30 h, Lindenblüte, Langenholzen: Bastelkurs. Telefonische Voranmeldung unter 05181-8551666. www.lindenbluete.net

Das Schiff Esperanza
20.00 h, Martin-Luther-Kirche, Peiner Straße 53, 31137 Hildesheim: 1. Hildesheimer Hörspielkirche: Das Schiff mit dem Namen Esperanza nimmt auf jeder Fahrt von Europa nach Amerika einige illegale Auswanderer mit. Sie kommen aber niemals im Bestimmungshafen an, man hört überhaupt nie wieder etwas von ihnen. Der Sohn des Kapitäns, der seinen Vater seit 13 Jahren sucht, mustert zufällig als Leichtmatrose auf der Esperanza an und erlebt, was mit den Auswanderern geschieht. Der Eintritt ist frei

Schöne neue Welt
20.00 h, TfN, Hildesheim: Eine Produktion des TfN-Jugendclubs. www.tfn-online.de

MITTWOCH, 14.06.

Die kleine Hexe
10.00 h, Festspielbühne, Bad Gandersheim: www.domfestspiele-gandersheim.de

Zeitreise: Lebensgefühl des Barock
16.00 h, Musikraum der Schulrat-Habermalz-Schule, Kalandstraße 19, Alfeld: Vortrag. Leitung: Lotti Herwig. Wir möchten mit diesem Thema eine Veranstaltungsreihe beginnen, in der schwerpunktmäßig die Musik, die Literatur und die Bildende Kunst einer Kulturepoche vorgestellt werden. www.senioren-akademie-alfeld.de

Ritterruhm und Hexenwahn
19.30 h, Schloss Marienburg: Interaktive Zeitreise in die Welt der Ritter, Hexen und Quacksalber. Anmeldung erforderlich: Tel. 05069-348000. www.schloss-marienburg.de

Verbrennungen
19.30 h, TfN, Hildesheim: Schauspiel von Wajdi Mouawad. www.tfn-online.de

VoKü – Die Volxküche
20.00 h, Kulturfabrik Löseke, Hildesheim: Mitkochen ab 17.00 h, Mitessen ab 20.00 h. Spenden erwünscht. www.kufa.info

Hi*queer meets Club VEB zeigt: hannsjana
21.30 h, Kulturfabrik Löseke, Hildesheim: Von Anti-Folk bis Glamrock. www.kufa.info

DONNERSTAG, 15.06.

Die kleine Hexe
10.00 h, Festspielbühne, Bad Gandersheim: www.domfestspiele-gandersheim.de

Fotokurs mit Foto-Haas
10.00–13.00 h, Zoo Hannover: www.zoo-hannover.de

Parkinson Regionalgruppe Alfeld
15.00 h, Alten- und Pflegeheim St. Elisabeth, Bodelschwinghstraße 2, Alfeld: Gruppennachmittag. Tel. 05060-2396, anders.martin@arcor.de

Käferkumpel
16.00 h, Martin-Luther-Kirche, Peiner Straße 53, 31137 Hildesheim: 1. Hildesheimer Hörspielkirche: Der zwölfjährige Darkus

Bürger informieren sich über Angebote – Online-Nachbarschaften

Ein Modell für die Zukunft?

Ziel der von den Landkreisen Hildesheim und Peine in Zusammenarbeit mit dem Projekt „das vernetzte Dorf“ der evangelischen Landeskirche Hannover organisierten Informatzionsveranstaltung war es, die Möglichkeiten und Grenzen der unterschiedlichen Formen der Nachbarschaftshilfe zu beleuchten und der Frage nachzugehen, ob und wie sich Online- und Offline-Angebote sinnvoll ergänzen können.

Lena Rickenberg von „nebenan.de“ aus dem Bereich Nachbarschaftsaktivierung berichtete über die Entstehungsidee der Online-Nachbarschaftsplattform und ihre Ziele. „Wir wollen, dass Fremde wieder zu Nachbarn werden“. Dabei solle nebenan.de als digitales Werkzeug jedoch den realen Austausch nicht ersetzen. Derzeit gibt es auf „nebenan.de“ 14 Nachbarschaften in unterschiedlichen Stadtteilen Hildesheims mit jeweils 100 bis 200 Nutzern.

Neben den neuen Online-Nachbar-schaften existieren in Hildesheim bereits fünf sowie in den Landkreisgemeinden weitere zehn Nachbarschaftshilfen. Unentgeltlich vermitteln diese Initiativen direkt den Kontakt zwischen Unterstützung suchenden und Unterstützung gebenden Menschen. Die verschiedenen Nachbarschaftshilfen miteinander zu vernetzen, kann, laut Barbara Benthin aus dem Bereich Bürgerschaftliches Engagement des Landkreises Hildesheim, allen Bügerinnen und Bürgern entgegenkommen.

Spannend ist die Frage, inwieweit Online-Nachbarschaftshilfen die Unterstützung untereinander auch im ländlichen Raum bereichern können. Eine kostenlose Broschüre über alle Nachbarschaftshilfen und deren Angebote liegen in allen Städten und Gemeinden aus. (red/ne)

Die Informationsbroschüre ist online unter www.die-machmits.de zu finden

Fotos: Veranstalter

08.06. · Aufbruch ins Exil · Magd Helene © Patrice Kunte

09.06. – 11.06. · Einbeck · Französischer Markt

sucht verzweifelt nach seinem Vater – der berühmte Insektenforscher ist spurlos verschwunden. Alles deutet auf eine Entführung hin. Dann die entscheidende Spur: Ein großer Nashornkäfer lotst Darkus in eine mysteriöse Wohnung und mobilisiert Hunderte von Käfer-Freunden, die mutig in das Geschehen eingreifen und entscheidend zur Lösung des aufregenden Kriminalfalls beitragen. Der Eintritt ist frei

Drahtblüten
18.30 h, Lindenblüte, Langenholzen: Bastelkurs. Telefonische Voranmeldung unter 05181-8551666. www.lindenbluete.net

Aufbruch ins Exil
19.30 h, Schloss Marienburg: Die letzten Stunden der Königin auf ihrem Schloss. Helene, Magd der Königin, versetzt die Besucher in die Nacht des 22. Juli 1867, der Tag vor der Abreise ins Exil. www.schloss-marienburg.de

Unfassbar nah (closer than ever)
19.30 h, TfN, Hildesheim: Musical von David Shire und Richard Maltby Jr. www.tfn-online.de

Thrillin' Bingo
20.00 h, KulturFabrik Löseke, Hildesheim: Mehr als nur ein Spiel. www.kufa.info

Luthers Hochzeitsmusik
20.00 h, St. Michaeliskirche Hildesheim: Capella de la Torre auf Originalinstrumenten. www.reservix.de

Disk.O
23.00 h, Kulturfabrik Löseke, Hildesheim: BodyPop bis HustleTechno. www.kufa.info

FREITAG, 16.06.

Kunst- und Kulturtage
15.00–20.00 h, Werkhof Brunkensen: Kunsthandwerkermarkt. www.kunstundkulturtage.de

Raum der Stille
16.00 h, St. Andreaskirche, Bad Salzdetfurth, OT Wehrstedt. www.bad-salzdetfurth.de

Manfred Mann's Earth Band
16.00 h, Capitol, Hannover: Special Guest: Xander and the Peace Pirates. www.capitol-hannover.de

Jubiläum Musikverein Marienhagen
18.00 h, Kranzniederlegung am Ehrenmal; 19.00 h: Kommers mit Musik vom Musikverein Marienhagen; 21.00 h: Tanzmusik u. Festzeltstimmung mit den Bayern-Stürmern

Coldplay
18.00 h, HDI Arena Hannover: A Head Full Of Dreams Tour 2016/2017. pecial Guest: AlunaGeorge & Femme Schmidt

Capoeira
18.00 h, Kulturfabrik Löseke, Seminarraum, Hildesheim: Offenes Capoeira Regional Contemporânea Training mit Prof. Sapinho. www.kufa.info

Heribert, der Klosterfraunarzissengeist
19.00 h, Heinde, Hauptstr. 28: Theateraufführung der Theaterkiste Heinde. www.bad-salzdetfurth.de

Kabale und Liebe
20.00 h, Festspielbühne, Bad Gandersheim: www.domfestspiele-gandersheim.de

Schöne neue Welt
20.00 h, TfN, Hildesheim: Eine Produktion des TfN-Jugendclubs. www.tfn-online.de

Manfred Mann's Earth Band
20.00 h, HDI Arena Hannover: Special Guest: Xander and the Peace Pirates

Kunst- und Kulturtage
20.30 h, Werkhof Brunkensen: Freitagsvarieté. www.kunstundkulturtage.de

27. Heimathaven: Blaufuchs
20.30 h, Kulturfabrik Löseke, Hildesheim: Punkrock. www.kufa.info

LaMu & B-Day Bash mit Alfred Heinrichs
22.30 h, Kulturfabrik Löseke, Hildesheim: Techno. www.kufa.info

Nachtbar
23.00 h, Theater, F1, Hildesheim: Lounge. www.tfn-online.de

SAMSTAG, 17.06.

Limmer West Fest
10.00–17.00 h, Alfeld/Limmer: Hausmessen, Angebote, Aktionen, Verlosungen, Rundflüge. Über 30 teilnehmende Firmen. www.alfeld.de

Kunst- und Kulturtage
11.00–20.00 h, Werkhof Brunkensen: Kunsthandwerkermarkt. www.kunstundkulturtage.de

Vegi-Brunch
11.00 h, Kulturfabrik Löseke, Hildesheim: Bedenkenlos und reichhaltig essen gehen. www.kufa.info

Kunst in Kontakt
11.00 – 18.00 h, Werkhof, Allee 4, Brunkensen: Kleine Kunstwerke von Alfelder Kunstschaffende erwerben bei den Kunst- und Kulturtagen in Brunkensen.

Sommerfest AWO–SPD–NaturFreunde
12.00 h, Naturfreundehaus Schlehberghütte, Alfeld

Jubiläum Musikverein Marienhagen
14.00 h: Großer Festumzug, 15.30–18.30 h: Blasmusik im Zelt; 20.30 h: Auftritt der Tanzgruppe vom Duingen Sportclub mit Latein- und Standardformationstänzen; 21.00 h: Zeltfestparty mit den Bayern-Stürmern

09. Juni 2017, 18 Uhr, Hof Winter, Lange Halbe 20, Sibbesse

Die Abenteuer des Hauselfen Carlito

Premierenlesung mit musikalischer Begleitung von den Si-Sa-Singmäusen

Carlito, der Hauself, wohnt ganz hinten in der Ecke in einem Garten in Sibbesse, jedenfalls wenn es nach Luca geht. Drei Jahre war er damals alt und erzählte seiner Oma, Ulrike Boblitz, im Brustton der Überzeugung davon, dass er den Elfen dort gesehen habe. Sie schauten gemeinsam nach, fanden aber keine Spur von ihm. Trotzdem setzte sich das Ereignis in Boblitz' Gedanken fest, entwickelte sich weiter. Was wäre, wenn dort wirklich ein Elf lebte? Könnten Menschen ihn sehen? Welche Abenteuer würde er erleben?

Nach und nach entstand eine erste Geschichte. Ulrike Boblitz schrieb sie auf, formulierte sie um, las sie vor, überarbeitete sie erneut. Bald erlebte Carlito sein zweites Abenteuer und ein drittes. Die Geschichten ließen sich gut vorlesen oder erzählen, fanden viel Anklang bei Kindern und Erwachsenen.

Doch erst als Heidi Kentzler sich mit viel Liebe daran setzte und Carlito zeichnete, ihm und seinen Freunden ein Gesicht gab, entstand die Idee, daraus ein Buch zu machen. Die detailreichen Illustrationen vermitteln Freude an der Natur und bieten auch den Jüngsten einen leichten Zugang zu Carlitos Abenteuern.

Bei der Premierenlesung wird es fantastisch zugehen, denn Carlito hat ganz besondere Ohren. Bei Gefahr jucken sie glücklicherweise. Er und seine Freunde, Meerschweinchen Fridolin, Maulwurf Manta und Igel Egon, geraten oft in Bedrängnis. Sie erleben ein Abenteuer nach dem anderen. Der Elf möchte die Familie beschützen, in deren Schuhregal er unbemerkt in einem gemütlichen alten Schuh wohnt. Eines Morgens bedrohen unheimliche Krabbeltiere die Idylle … (red/ne)

Das durchgehend farbig illustrierte Hardcover eignet sich zum Vorlesen für Kinder ab 4 Jahren und zum ersten Selberlesen. Unter der ISBN-Nr. 978-3-935928-70-0 ist das Buch für 13,90 € im Buchhandel oder beim Verlag erhältlich. Es ist auch eine Hörbuchausgabe für 9,90 € erhältlich.

10.06. · Kufa Hildesheim · Schmidt's Katzen

Vorschau: 11. bis zum 13. August 2017 · Bornemannshausen · Bornemannshausen Open Air

Schauplätze
15.00 h, Kunstgebäude "Bullenstall" im Schlosshof Bodenburg: Einzelausstellung. Monika Thiele.

Heersumer Sommerfestspiele
15.00 h, Bike- und Outdoorpark Bad Salzdetfurth: Schluchhz! Ein apokalyptisches Theaterspektakel in Bad Salzdetfurth. www.bad-salzdetfurth.de

Wein-Weltreise
18.30–23.45 h, Zoo Hannover: www.zoo-hannover.de

Just for Fun
19.00 h, Zehntscheune, Freden: Chorkonzert mit Just for Fun, Duinger KC und LSK Altenhagen I. Eintritt frei – Spenden willkommen.

Heribert, der Klosterfraunarzissengeist
19.00 h, Heinde, Hauptstr. 28: Theateraufführung der Theaterkiste Heinde. www.bad-salzdetfurth.de

Les Adieux
19.30 h, TfN, Hildesheim: Konzert. www.tfn-online.de

Schöne neue Welt
20.00 h, TfN, Hildesheim: Eine Produktion des TfN-Jugendclubs. www.tfn-online.de

Kunst- und Kulturtage
20.30 h, Werkhof Brunkensen: Bigband Labiba. www.kunstundkulturtage.de

Forever Young
21.00 h, Capitol, Hannover: Rock, Pop, Dance. www.capitol-hannover.de

Dance on Cookies
23.00 h, Kulturfabrik Löseke, Hildesheim: Party. www.kufa.info

Booty Shakin
23.00 h, KulturFabrik Löseke, Hildesheim: Reggae und D'n'B. www.kufa.info

SONNTAG, 18.06.

Sonntagstreff
10.00 h, Schlehberghütte, Alfeld: Öffentlicher „Sonntagstreff"

10. Bernd-Meyer-Staffelmarathon
10.30 h, Alfeld: Informationen unter 05181-703102. www.alfeld.de

Jubiläum Musikverein Marienhagen
10.30 h: Gottesdienst im Zelt; 11.00 h: Musik vom Musikverein Marienhagen; ab 12.30 h: Katervesper mit Blasmusik

Kunst- und Kulturtage
11.00–18.00 h, Werkhof Brunkensen: Kunsthandwerkermarkt. www.kunstundkulturtage.de

Schauplätze
11.00 h, Kunstgebäude "Bullenstall" im Schlosshof Bodenburg: Einzelausstellung. Monika Thiele.

Sole und Salz - Gott erhalt's
14.00 h, St.-Georgsplatz 1, Bad Salzdetfurth: Offene Stadtführung. www.bad-salzdetfurth.de

Welt Weites Wissen
14.00 h, RPM, Hildesheim: Öffentliche Führung. www.rpmuseum.de

Ägypten
14.30 h, RPM, Hildesheim: Öffentliche Führung. www.rpmuseum.de

Die kleine Hexe
15.00 h, Festspielbühne, Bad Gandersheim: www.domfestspiele-gandersheim.de

Das Geheimnis des Edwin Drood
16.00 h, TfN, Hildesheim: Musical von Rupert Holmes. www.tfn-online.de

Musikzug Feuerwehr Gronau Jubiläumskonzert
16.30 h, Sporthalle der Kooperativen Gesamtschule in Gronau

Abschiedsgeschenk
17.00 h, Martin-Luther-Kirche, Peiner Straße 53, 31137 Hildesheim: 1. Hildesheimer Hörspielkirche: Eintritt frei

Credo
17.00 h, Klosterkirche St. Marien Kemnade: Messvertonungen von Bach bis Pärt – Magdalene Harer (Sopran), Hilke Andersen (Alt), Georg Drake (Tenor), Luciano Lodi (Bass), Kammerchor des Kirchenkreises Hameln-Pyrmont, Ensemble Schirokko (auf historischen Instrumenten), Leitung: Stefan Vanselowwww. musikwochen-weserbergland.de

Heribert, der Klosterfraunarzissengeist
18.00 h, Heinde, Hauptstr. 28: Theateraufführung der Theaterkiste Heinde. www.bad-salzdetfurth.de

Kabale und Liebe
20.00 h, Festspielbühne, Bad Gandersheim: www.domfestspiele-gandersheim.de

Sólstafir
20.00 h, Musikzentrum, Hannover: Konzert. www.musikzentrum-hannover.de

Die Frau, die gegen Türen rannte
20.30 h, TfN, Hildesheim: Schauspiel. Monolog nach dem Roman von Roddy Doyle. www.tfn-online.de

Sonntag, 18. Juni 2017, Alfelds „südliche Gefilde"

10. Bernd-Meyer-Staffelmarathon

Strahlender Sonnenschein und eine malerische Kulisse entlang der Strecke

Organisiert wird dieser Jedermannlauf vom Sportamt der Stadt Alfeld, aktiven LäuferInnen des Leichtathletikvereins Alfeld und des TSV Warzen, dem Forum Alfeld Aktiv e.V. und dem Stadtjugendring Alfeld e.V., sowie den „privaten" Laufenthusiasten Carsten Stöver, Torben und Philipp Meyer. Eingebettet ist diese Veranstaltung in die „Ab-in-die-Mitte-Aktionen" in Alfeld (Leine).

Wie bei den vergangenen Veranstaltungen ist bei dieser Veranstaltung nicht allein der „Profiläufer" angesprochen. Im Gegenteil: es geht darum Leute „in Bewegung zu bringen", die sonst andere Sportarten bevorzugen oder sich gar nicht sportlich betätigen.

Deshalb besteht auch kein Grund, beim Wort „Marathon" zusammenzuzucken. Die klassische Marathonstrecke von rund 42 Kilometer wird nämlich in Teams von jeweils sieben LäuferInnen absolviert. Für jede/n StarterIn bleiben also „nur noch" 6 Kilometer, die es durchzustehen gilt. Beim Alfelder Staffelmarathon stimmt das Motto „Dabeisein ist alles".

Diese Gelegenheit zur gemeinsamen sportlichen Erleben ließen sich in den vergangenen Jahren viele Firmen, Institutionen und Sportvereine nicht entgehen. Andere TeilnehmerInnen schlossen sich einfach mit ein paar Bekannten und Freunden zusammen und meldeten sich zum Lauf an. So waren in den vergangenen Jahren jeweils an oder über 75 Teams am Start – eine Zahl, die auch in diesem Jahr angepeilt wird. (red/ne)

Informationen zum Alfelder Stadtmarathon sind unter (05181) 703102 bei Arne Klingeber

Fotos: Veranstalter

Überlassen Sie Ihren Urlaub keiner Suchmaschine

GARANTIERT Experten GECHECKT

Experten-Beratung bei gleichen Preisen wie im Internet!
Veranda Palmar Beach 3,5*
Mauritius, Belle Mare
z.B. 04.-19.07.2017 ab/bis Köln für 14 Nächte im Doppelzimmer, alles inklusive
p. P. ab € 1859
*Tagesaktuelle Preise – Zwischenverkauf, Druckfehler und Preisänderungen vorbehalten. Stand Mai 2017.
Veranstalter: TUI Deutschland GmbH, Karl-Wiechert-Allee 23, Hannover
Kommen Sie vorbei! Wir beraten Sie gerne.
FIRST REISEBÜRO
FIRST REISEBÜRO - TUI Deutschland GmbH
Leinstr. 32, 31061 Alfeld/Leine
Tel. +49 (0) 51 81 / 50 51
alfeld1@first-reisebuero.de
www.first-reisebuero.de/alfeld1

11.06. · Innenstadt Alfeld · 8. Oldtimer Treffen · Siegfried Grösche Stiftung

16. – 18.06. · Werkhof Brunkensen · Kunst- und Kulturtage Brunkensen

MONTAG, 19.06.

Sehtreff
19.00 h, Naturheilpraxis am Theater, Theaterstr. 3a, Hildesheim: Sehtraining und mehr zum Kennenlernen und Erfahrungsaustausch. Anmeldung bis 16.06.2017 unter 05181/23576 oder bhollstein@t-online.de

Effi Briest
19.30 h, TfN, Hildesheim: Schauspiel nach dem Roman von Theodor Fontane. www.tfn-online.de

DIENSTAG, 20.06.

Kabale und Liebe
10.00 h, Festspielbühne, Bad Gandersheim: Schulvorstellung. www.domfestspiele-gandersheim.de

Capoeira
18.00 h, Kulturfabrik Löseke, Seminarraum, Hildesheim: Offenes Capoeira Angola Training mit Forro Alagbé. www.kufa.info

Zucchero
19.30 h, Gilde Parkbühne Hannover: Black Cat World Tour Germany 2017. www.gilde-parkbuehne.de

Hexenjagd
19.30 h, TfN, Hildesheim: Schauspiel von Arthur Miller. www.tfn-online.de

As It Is
20.00 h, Lux, Hannover: European Playcation June 2017. Special Guest: Roam + Storyteller. www.lux-linden.de

Man Down
20.00 h, Martin-Luther-Kirche, Peiner Straße 53, 31137 Hildesheim: 1. Hildesheimer Hörspielkirche: Kai ist 25 und am Ende. Nach einem schweren Arbeitsunfall findet er keinen Job mehr, er selbst benebelt sich das Hirn mit Alkohol und Drogen, mit denen ihn sein türkischer Freund Shane großzügig versorgt. Bei dessen kriminellen Brüdern steht er tief in der Kreide. Es dauert nicht lang, und sie unterbreiten ihm ein zweifelhaftes Angebot: Er kann seine Schulden abarbeiten, wenn er als Drogenkurier für sie in den Ring steigt. Hat er eine Wahl? Eintritt frei

MITTWOCH, 21.06.

Zeugnistag
10.00–17.00 h, RPM, Hildesheim: Kleine Entdeckerreise durch die Ausstellung mit Preis-Quiz zu 80 Objekten der Welt. www.rpmuseum.de

Supergute Tage oder die sonderbare Welt des Christopher Boone
19.30 h, TfN, Hildesheim: Schauspiel nach dem Roman von Mark Haddon. www.tfn-online.de

King Kong
20.00 h, TfN, Hildesheim: Musical. www.tfn-online.de

VoKü – Die Volxküche
20.00 h, Kulturfabrik Löseke, Hildesheim: Mitkochen ab 17.00 h, Mitessen ab 20.00 h. Spenden erwünscht. www.kufa.info

Kasimir Effekt
21.30 h, Kulturfabrik Löseke, Hildesheim: Live-Elektro aus Hannover. www.kufa.info

DONNERSTAG, 22.06.

Kinder-Ferien-Schlossführung
10.15+11.45 h, Schloss Marienburg: Zusammen mit den Gouvernanten gibt es auf dem Weg durch das Schloss gibt es für die kleinen Ritter und Prinzessinnen einiges zu entdecken. 6–10 Jahre, Anmeldung erforderlich: Tel. 05069-348000 www.schloss-marienburg.de

Ein Sommer auf Lumpensand
16.00 h, Martin-Luther-Kirche, Peiner Straße 53, 31137 Hildesheim: 1. Hildesheimer Hörspielkirche: Lumpensand ist eine beschauliche friesische Insel. Nicola besucht dort ihren Freund Max, der ein Praktikum in der Vogelschutzstation macht. Großes steht bevor – ein Investor plant den Bau einer 300 Meter langen Riesenrutsche. Er verspricht der Insel rasant steigende Besucherzahlen. Dumm nur, dass die Rutsche mitten im Naturschutzgebiet stehen soll. Die Kinder sind überrascht, dass es kaum Gegenwehr gibt. Aber das kann man ja ändern? Eintritt frei

Late-Zoo
18.00–22.00 h, Zoo Hannover: www.zoo-hannover.de

Die Welt in und um uns
19.00 h, Galerieflur der AMEOS Klinik in Alfeld: Vernissage der Gruppenausstellung: Norbert Feist, Corinna Weiß, Gunther Zahn

Guns N' Roses
19.00 Messegelände Hannover: Not In This Lifetime Tour. Special Guest: Killing Joke, Phil Campbell and the Bastard Sons

Sopran und Orgel
20.00 h, St. Michaeliskirche Hildesheim: Sabine Vetter und Szusza Elekes

King Kong
20.00 h, TfN, Hildesheim: Musical. www.tfn-online.de

FREITAG, 23.06.

Raum der Stille
16.00 h, St. Andreaskirche, Bad Salzdetfurth, OT Wehrstedt. www.bad-salzdetfurth.de

Sonntag, 11. Juni 2017, 10 – 18 Uhr, Langenholzen

Oldie-Technik mit Garagen-Flohmarkt

Die Oldtimer- und Liebhaberfahrzeug-Ausstellung findet auf dem Park- und Hofgelände der Restaurant-Gaststätte Dalmatien-Grill im Alfelder Ortsteil Langenholzen statt.

Zu sehen und zu hören sind dabei Schlepper, PKW und Motorräder, die überwiegend in Langenholzen beheimatet sind. Die hiesigen Hobby-Schrauber wollen mit dieser Ausstellung ihre Schätze und Schmückstücke wieder einmal aus Garagen und Werkstätten holen und der Öffentlichkeit präsentieren. Zu erleben sind dabei unter anderem, die unterschiedlichen Start- und Anlassverfahren bei diesen Fahrzeugen, die vielfach einer kultischen Handlung gleichkommen, sowie die unverwechselbare Laufcharakteristik der Oldtimer. Parallel zur Oldtimer-Ausstellung findet ein dörflicher Garagen-Flohmarkt von 11 bis 18 Uhr statt. (red/mb)

Für das leibliche Wohl ist gesorgt.
Der Eintritt ist frei.

konzept
design
realisation
agentur wolski

Ob Smartphone, Tablet oder PC... mit Responsive Webdesign passen sich Funktion, Design und Inhalt flexibel dem genutzten Endgerät an.

Fragen Sie uns!

am buchenbrink 21 · 31061 alfeld (leine)
telefon 05181 827 074 · team@agentur-wolski.de
www.agentur-wolski.de

16.06. · Kufa Hildesheim · Blaufuchs

18.06. · Musikzentrum · Sólstafir

20.06. · Lux · Hannover · As It Is

Capoeira
18.00 h, Kulturfabrik Löseke, Seminarraum, Hildesheim: Offenes Capoeira Regional Contemporânea Training mit Prof. Sapinho. www.kufa.info

Sommersonnenwende am Lagerfeuer
18.00 h, Schlehberghütte, Alfeld: Veranstaltung der NaturFreunde. Grillgut bitte mitbringen, Getränke sind vorhanden

Unfassbar nah (closer than ever)
19.30 h, TfN, Hildesheim: Musical von David Shire und Richard Maltby Jr. www.tfn-online.de

Draußen und umsonst
19.30 h, Vor dem Hotel Kronprinz, Bad Salzdetfurth: Musik zum Anfassen! Es spielt die " Central Park Band". Die Simon & Garfunkel Coverband aus Bochum. www.bad-salzdetfurth.de

Groovy Night
20.00 h, Thalheims Hof, Alfeld: Konzertabend mit Cream Glow und Daniel Brandenburger Band. Eintritt frei.

Saturday Night Fever
20.00 h, Festspielbühne, Bad Gandersheim: Premiere. www.domfestspiele-gandersheim.de

SAMSTAG, 24.06.

Die kleine Hexe
15.00 h, Festspielbühne, Bad Gandersheim: www.domfestspiele-gandersheim.de

Schauplätze
15.00 h, Kunstgebäude "Bullenstall" im Schlosshof Bodenburg: Einzelausstellung. Monika Thiele.

Heersumer Sommerfestspiele
15.00 h, Bike- und Outdoorpark Bad Salzdetfurth: Schluchhz! Ein apokalyptisches Theaterspektakel in Bad Salzdetfurth. www.bad-salzdetfurth.de

Jetzt oder Nie
20.00 h, Festspielbühne, Bad Gandersheim: Die Comedian Harmonists Teil 2. www.domfestspiele-gandersheim.de

King Kong
20.00 h, TfN, Hildesheim: Musical. www.tfn-online.de

Forever Young
21.00 h, Capitol, Hannover: Rock, Pop, Dance. www.capitol-hannover.de

Hi-Town Soul Vol. 17
22.00 h, Kulturfabrik Löseke, Hildesheim: Konzert mit Relaén und Twit One. www.kufa.info

SONNTAG, 25.06.

Bad Harzburg
09.00 h, Parkplatz Sparkasse/AOK, Hildesheim: Besuch des Baumwipfelpfades, danach zum Wildkatzen-Erlebnispfad. Führung: Horst Möhle

Ackerwildkräuter
14.00 h, Treffen: Abzweig Kulturherberge (Straße Sibbesse-Alfeld). Nachmittagsspaziergang zum Besuch der artenreichen Äcker des Hof Luna im Naturschutzgebiet Wernershöhe, Dauer ca. 2 Stunden. Gemeinschaftsveranstaltung mit der Paul Feindt Stiftung und dem Imkerverein Alfeld. Führung: Hannelore Genuit, Uta Striebl. www.hof-luna.de

Ägypten
14.30 h, RPM, Hildesheim: Öffentliche Führung. www.rpmuseum.de

Kabale und Liebe
15.00 h, Festspielbühne, Bad Gandersheim: www.domfestspiele-gandersheim.de

Kurkonzert
15.00 h, Kurpark Bad Salzdetfurth: Shanty-Chor Sarstedt. www.bad-salzdetfurth.de

Neues Leben Alte Molkerei KAIERDE an historischem Ort

Viel Platz auf zwei Etagen und im Kaffee-Garten

Vorspeisenzauber
Tapas, Antipasti usw. plus Dessertauswahl
Freitag, 7. Juli 2017, 18 Uhr
Freuen Sie sich auf ein reiches Buffet in großer Auswahl
Preis pro Gast: 14,- €

Voranmeldung nicht vergessen!
Volker Waschke 0170-20 11 723, Reinhard Schemann 0151-68 177 370,
Molkerei 05187-30 33 446, willkommen@altemolkerei-kaierde.de

Unsere Öffnungszeiten:
mittwochs ab 19 Uhr, samstags 14 bis 17 Uhr und sonntags 14 bis 18 Uhr
Am Riefenberg 1 · 31073 Delligsen · Tel. 05187-3033446 · www.altemolkerei-kaierde.de · willkommen@altemolkerei-kaierde.de

Volkshochschule Hildesheim
Bildung öffnet Türen
vhs

Kurse im Juni*

01.06.	Vom digitalen Bild zum Fotobuch	18:00 – 19:30
13.06.	Yoga Schnupperkurs	18:00 – 19:30
27.06.	Taijiquan- Wudang Stil - Sommerkurs im Freien -	18:00 – 19:30

Wochenendseminare

09.06.	Sommer auf Vorrat	15:00 – 21:00
10.06.	Workshop – Einführung in die Digitalfotografie	10:00 – 18:00
23.06.	Stahlobjekte und Skulpturen schweißen	18:00 – 19:30

Einzelveranstaltungen

07.06.	Besuch einer Biogasanlage	16:30 – 18:30
09.06.	English Round Table in Alfeld	19:00 – 21:15
20.06.	Orientalisches Tanzfest	18:00 – 22:00

*eine Auswahl der Kurse
Weitere Kurse finden Sie im Kursbuch und Internet.

Volkshochschule Hildesheim
Tel.: 05121 9361-111
Fax: 05121 9361-399
E-Mail:anmeldung@vhs-hildesheim.de
Web: www.vhs-hildesheim.de

Fotos: Veranstalter

21.06. · Kufa Hildesheim · Kasimir Effekt

21.06. · TfN Hildesheim · Super gute Tage © J. Quast

Yesterday-Tomorrow
15.30 h, RPM, Hildesheim: Öffentliche Kuratorenführung. www.rpmuseum.de

Klangkino II und Captn´s Capriolen
17.00 h, Martin-Luther-Kirche, Peiner Straße 53, 31137 Hildesheim: 1. Hildesheimer Hörspielkirche: Ein Nachmittag mit den Ergebnissen des Kinderhörspielworkshops der 1. Hildesheimer Hörspielkirche: „Der kleine Welpe", „Die tanzende Ballerina", „Freitag der Dreizehnte", „Shadows letzter Einbruch" und „Der entlaufene Hund". Und außerdem: Drei humorvolle Kurzgeschichten, unter anderem in Kooperation mit einer Elzer Schulklasse: Ein spannendes Märchen, das am Steinhuder Meer spielt. Der Eintritt ist frei

Supergute Tage oder die sonderbare Welt des Christopher Boone
19.00 h, TfN, Hildesheim: Schauspiel nach dem Roman von Mark Haddon. www.tfn-online.de

Pet Shop Boys
20.00 h, Swiss Life Hall, Hannover: Konzert. www.swisslife-hall.de

Saturday Night Fever
20.00 h, Festspielbühne, Bad Gandersheim: www.domfestspiele-gandersheim.de

MONTAG, 26.06.

Sommer-Camp
Bis 2. Juli, Hof Luna, Everode: Soziale Plastik und Land-Art. Eine Woche mit auf dem Hof leben, Kunstobjekte gestalten und in die Hofgemeinschaft eintauchen. Im Sinne von Joseph Beuys' „Jeder Mensch ist ein Künstler" verstehen wir uns als Teile einer kreativ mitgestaltenden und selbst handelnden Gesellschaft. Übernachtung im eigenen Zelt. Beitrag für Kost und Logis zwischen 15 und 20 Euro je Tag nach Selbsteinschätzung. Anmeldung unter 05184 950868 oder lernen@mida-solena.de. www.hof-luna.de

Bad Religion
20.00 h, Capitol, Hannover: Support: Itchy. www.capitol-hannover.de

Groove Unighter Vol.7
20.30 h, Kulturfabrik Löseke, Hildesheim: Konzert mit No Matter What, Soul-a-tronique, Funkin Further und Los Bandidos de la Universidad. www.kufa.info

DIENSTAG, 27.06.

Museumskofferprojekt
10.00–12.15+14.00–16.15 h, UNESCO-Welterbe Fags Werk: Ferienpassaktion. www.fagus-werk.com

Kinder-Ferien-Schlossführung
10.15+11.45 h, Schloss Marienburg: Zusammen mit den Gouvernanten gibt es auf dem Weg durch das Schloss gibt es für die kleinen Ritter und Prinzessinnen einiges zu entdecken. 6–10 Jahre, Anmeldung erforderlich: Tel. 05069-348000 www.schloss-marienburg.de

Café Alz
15.00–17.00 h, Lutherhaus, Alfeld: Das etwas andere Café zusammen mit der Kirchengemeinde St. Nicolai. Im Café ALZ mögen demente Menschen zusammen mit ihren Angehörigen, Bezugspersonen oder Betreuern gemeinsam Freude erleben bei Kaffee und Kuchen sowie beim Tanzen nach vertrauten Melodien und beim Singen. Kostenbeitrag für die Live Musik 3€. Anmeldung bei Marianne Möller, Tel: 05181-4733. www.senioren-akademie-alfeld.de

Abschiedsgeschenk
17.00 h, Martin-Luther-Kirche, Peiner Straße 53, 31137 Hildesheim: 1. Hildesheimer Hörspielkirche: Eintritt frei

Capoeira
18.00 h, Kulturfabrik Löseke, Seminarraum, Hildesheim: Offenes Capoeira Angola Training mit Forro Alagbé. www.kufa.info

Klönabend NaturFreunde
19.00 h, Schlehberghütte, Alfeld: Gäste willkommen

Saturday Night Fever
20.00 h, Festspielbühne, Bad Gandersheim: www.domfestspiele-gandersheim.de

Servier|Vorschlag #2
21.30 h, Kulturfabrik Löseke, Hildesheim: Visionäres Tanzen & Taumeln zu Bass, Trap, Female HipHop. www.kufa.info

MITTWOCH, 28.06.

Abenteuerreise für kleine Forscher
9.30–12.00 h, RPM, Hildesheim: Ferienpassprogramm für Kinder von 9 bis 12 Jahren. Anmeldungen unter www.ferien-hildesheim.de. www.rpmuseum.de

Museumskofferprojekt
10.00–12.15+14.00–16.15 h, UNESCO-Welterbe Fags Werk: Ferienpassaktion. www.fagus-werk.com

Cholesterin
18.00 h, AMEOS Klinikum Alfeld: Veranstaltung der Patienten-Akademie Alfeld. Cholesterin: vom Risikofaktor zum Herzinfarkt.

Ritterruhm und Hexenwahn
19.30 h, Schloss Marienburg: Interaktive Zeitreise in die Welt der Ritter, Hexen und Quacksalber. Anmeldung erforderlich: Tel. 05069-348000. www.schloss-marienburg.de

Jetzt oder Nie
20.00 h, Festspielbühne, Bad Gandersheim: Die Comedian Harmonists Teil 2. www.domfestspiele-gandersheim.de

VoKü – Die Volxküche
20.00 h, Kulturfabrik Löseke, Hildesheim: Mitkochen ab 17.00 h, Mitessen ab 20.00 h. Spenden erwünscht. www.kufa.info

The Shna und No Chronicles
21.30 h, Kulturfabrik Löseke, Hildesheim: Grunge, Riot Grrrl und Pink Metal. www.kufa.info

25.08. - 26.08.2017, Sulingen

Reload Festival 2017

Metal-, Punk- und Rock-Festival in Sulingen

Alle Fans dürfen sich auf ein umfangreiches Festival-Paket in Sulingen freuen, denn bereits 27 Bands, die die verschiedensten Varianten von Metal, Punk und Rock abdecken, habe zugesagt.
Bullet For My Valentine aus Wales, eine der größten Metal-Bands ihrer Generation, reihen sich hier mit ihrer Mischung aus Metalcore, modernem Thrash Metal und gesundem Pop-Appeal nahtlos ein.

Line-Up
Amon Amarth, Heaven Shall Burn, Bullet For My Valentine, Life Of Agony, Trivium, Jasta, Skindred, Betontod, Caliban, Terror, Anti-Flag, August Burns Red, Whitechapel, Knorkator, Prong, Any Given Day, Bury Tomorrow, Massendefekt, Mr. Irish Bastard, The Charm The Fury, Max Raptor, TuXedoo + Contest-Gewinner! (red/mb)

24.06. · Kufa Hildesheim · HiTownSoul · RELAÉN

26.06. · Kufa Hildesheim · GrooveUnighter · NoMatterWhat

DONNERSTAG, 29.06.

SIEBEN:

Heute erscheint die neue Ausgabe

Kinder-Ferien-Schlossführung
10.15+11.45 h, Schloss Marienburg: Zusammen mit den Gouvernanten gibt es auf dem Weg durch das Schloss gibt es für die kleinen Ritter und Prinzessinnen einiges zu entdecken. 6-10 Jahre, Anmeldung erforderlich: Tel. 05069-348000 www.schloss-marienburg.de

Emil der Elch
16.00 h, Martin-Luther-Kirche, Peiner Straße 53, 31137 Hildesheim: 1. Hildesheimer Hörspielkirche: Tom und sein Stofftier Emil der Elch sind unzertrennliche Freunde. Doch für einen kurzen Moment ist Tom unaufmerksam – und Emil verschwunden. Was Tom zuerst traurig werden lässt, bringt Emil auf die Idee, seinen großen Traum zu verwirklichen. Seine Abenteuer möchte das kleine Stofftier nicht ohne seinen besten Freund erleben – zum Glück kann der pfiffige Elch schreiben. Der Eintritt ist frei.

Late-Zoo
18.00–22.00 h, Zoo Hannover: www.zoo-hannover.de

Aufbruch ins Exil
19.30 h, Schloss Marienburg: Theaterführung. Die letzten Stunden der Königin auf ihrem Schloss Helene, Magd der Königin, versetzt die Besucher in die Nacht des 22. Juli 1867, der Tag vor der Abreise ins Exil. Ab 14 Jahre, www.schloss-marienburg.de

Kabale und Liebe
20.00 h, Festspielbühne, Bad Gandersheim: www.domfestspiele-gandersheim.de

FREITAG, 30.06.

Raum der Stille
16.00 h, St. Andreaskirche, Bad Salzdetfurth, OT Wehrstedt. www.bad-salzdetfurth.de

Capoeira
18.00 h, Kulturfabrik Löseke, Seminarraum, Hildesheim: Offenes Capoeira Regional Contemporânea Training mit Prof. Sapinho. www.kufa.info

Volkswagen, eine deutsche Geschichte
19.00 h, PS. Speicher, Einbeck: Referent Mark C. Schneider. Anmeldungen und Informationen unter Tel. 05561 92320270 und per E-Mail an ursula.raschke@ps-speicher.de

Draußen und umsonst
19.30 h, Vor dem Hotel Kronprinz, Bad Salzdetfurth: Musik zum Anfassen! Es spielen "Holmes & Watson". www.bad-salzdetfurth.de

Saturday Night Fever
20.00 h, Festspielbühne, Bad Gandersheim: www.domfestspiele-gandersheim.de

Telemann und Luther
20.00 h, St. Michaeliskirche Hildesheim: Bach Consort Leipzig, Sächsisches Barockorchester. Kantaten zu Luther-Liedern von Georg Philipp Telemann. www.reservix.de

5. Hildesheimer Wallungen
20.00 h, Kehrwiederturm, Hildesheim: Auftakt und Einleuchten mit dem Godehardi-Quartett und Akwaba

VORSCHAU IM JULI:

29. JULI 2017

2. Everoder Fünfkampf
11.30 h Sportplatz, Everode: ab 11.30 Uhr Essen, ab 13.00 Uhr Beginn des Sportlichen Wettkampf im Spaßformat z.B. Tauziehen.

22. BIS 30. JULI 2017

Fredener Musiktage
Unter dem Motto „Fredener Musiktage, kein Thema!" präsentiert das südniedersächsische Musikfestival an neun Tagen im Juli zwölf Konzerte in besonderen Formaten und Besetzungen. Sorgfältig abgestimmte Konzertprogramme, exzellente Ensembles und eine besonders herzliche Atmosphäre um die Veranstaltungen herum ermöglichen dem Publikum außergewöhnliche Konzerterlebnisse.

11. BIS 13. AUGUST 2017

Bornemannshausen Open Air
Bornemannshausen: Metall-Festival

12. AUGUST 1017

NDR-Sommertour in Alfeld
Alfeld, Innenstadt: Knifflige Stadtwetten, erstklassige Live-Acts, spannende Bühnenshows und Live-Übertragungen: Hallo Niedersachsen, NDR 1 Niedersachsen und die NDR Online-Redaktion starten Ende Juli ihre diesjährige Sommertour. Vier Wochen lang sind sie dann im Land unterwegs. Die Orte, die sich auf außergewöhnliche Open-Air-Events freuen dürfen, stehen jetzt fest.

Jeweils sonnabends ab 18.00 Uhr beginnt das Bühnenprogramm der NDR Niedersachsen Sommertour. Erste Sommertour-Station ist Wilhelmshaven am 29. Juli. Weiter geht es am 5. August in Stade. Am 12. August ist Alfeld der Sommertour-Ort. Das diesjährige Finale steigt am 19. August in Walsrode.

26. AUGUST 2017

Beach Bitch Rock
Sportplatz Wispenstein: Mit Pictures, 8Kids, One Man Blues Band, Iron & Stone, Van Dammed

Samstag, 10. Juni 2017, 19 Uhr, Grünenplaner Kirche

Gospel-Chor: The Green Fields

Die „Green Fields" freuen sich auf ihr bevorstehendes Konzert am heimatlichen Standort in der Kirche zu Grünenplan.

Mit intensiven Proben hat Chorleiterin Caroline Berndt-Uhde ihre Sängerinnen und Sänger bestens auf ihren geplanten Auftritt vorbereitet. Den Zuhörer erwartet eine bunte Mischung von vielen neuen und schon bekannten Liedern in deutscher und englischer Sprache. Einige Stücke haben sogar afrikanischen Ursprung.
Das Programm wurde von Caroline Berndt-Uhde zusammengestellt. Sie hat ihr musikalisches Talent schon auf unzähligen Bühnen und auf vielfältige Art und Weise unter Beweis gestellt. Zuletzt in Freden mit dem Starlight Swing Orchestra und kürzlich erst in Grünenplan, wo sie einem großen Publikum einen humorvollen und nachdenklichen Abend mit Liedern von Reinhard Mey bescherte.

Der Eintritt ist frei. (red/mb)

Fotos: Veranstalter

Erlebniswelt für Groß- und Klein in Salzhemmendorf

Kids-Dinoworld

Der Bau der zweiten Halle der Indoor-Erlebniswelt Kids-Dinoworld, direkt neben dem Freizeitpark Rasti-Land, ist abgeschlossen. Nach circa sieben Monaten Bauzeit ist die Halle am 05.05.2017 von den Geschäftsführern der Freizeit-und Erlebnispark Rasti-Land Salzhemmendorf-Benstorf GmbH, Ludwig und Steffen Ratzke, offiziell eröffnet.

Mit einem Betrag von 3,2 Mio. Euro handelt es sich um die größte Einzelinvestition des Unternehmens. Zusammen umfassen beide Hallen eine Größe von ungefähr 5.000 m².

Jährlich besuchen circa 400.000 Gäste die Kids-Dinoworld und den Freizeitpark Rasti-Land. Der Geschäftsführer des Familienbetriebes Steffen Ratzke fasst die Philosophie des Indoor-Bereichs folgendermaßen zusammen: „Mit der Kids-Dinoworld öffnen wir unseren Kunden die Tür in eine wetterunabhängige Erlebniswelt, die ideal für Familien ist. Die zweite Halle schafft für Kinder, deren Eltern und Angehörige neue Möglichkeiten für eine interaktive Freizeitgestaltung."
Die Erweiterung der wetterunabhängigen Erlebniswelt in Salzhemmendorf umfasst drei Schwarzlicht-Minibowling-Bahnen, eine Schwarzlicht-Minigolf-Anlage, eine elektronische Torwand, ein Soccerfeld, einen Hochseilgarten und sieben neue Geburtstagsräume.

Die Schwarzlicht-Bereiche wurden vom Graffiti-Künstler BeNeR1 und seinem Team gestaltet. Der Sprayer aus Hannover entwickelte ebenfalls ein individuelles Design für jeden der sieben neuen Geburtstagsräume. Diese können den gesamten Tag gemietet werden und finden bei den Besuchern bereits hohen Anklang: „Ein Kindergeburtstag in der Kids-Dinoworld lässt das Herz unserer kleinen Gäste höher schlagen. Das Toben und das Spielen mit Freunden gehören hier zur Tagesordnung. Auch für Eltern ist es praktisch, da wir uns um die Dekoration der Räume, das Essen und die Getränke kümmern." sagt die Marketingleiterin Isabelle Sckade.

Ein weiterer neuer Besuchermagnet ist der Hochseilgarten. Das Sicherungssystem gilt als sehr fortschrittlich, da dank eines Schienensystems kein gefährliches Umhängen mit Karabinerhaken nötig ist.

Bei der interaktiven Torwand der Firma Yalp handelt es sich um ein besonderes Jubiläum: Das 100. Tor der Firma steht in der Kids-Dinoworld und motiviert Kinder (und Erwachsene) mit verschiedenen Spielen, Lichteffekten, Ansagen und Musik zu fußballerischen Höchstleistungen.

Zahlreiche Sitzgelegenheiten auf zwei Etagen und ein Imbiss sind ebenfalls hinzugekommen, um den wachsenden Besucherzahlen gerecht zu werden. Durch einen Tunnel, der unter dem Eingangsbereich des Rasti-Landes entlangführt, sind beide Hallen miteinander verbunden. Gäste können beliebig oft zwischen den Hallen wechseln. (red/mb)

Kids-Dinoworld / Freizeit- und Erlebnispark
Rasti-Land Salzhemmendorf-Benstorf GmbH
Quanthofer Stra.e 9
31020 Salzhemmendorf

www.kids-dinoworld.de
Telefonnummer 05153-6874

Gewinn Aktion

Die SIEBEN: verlost 4 x 4 Tickets für die Indoor-Erlebniswelt.

Bitte eine Postkarte mit Namen, Telefonnummer und Stichwort „Kids-Dinoworld" versehen und unserer Redaktion bis zum 15. Juni 2017 zusenden.

Unter allen Einsendungen entscheidet das Los. Viel Glück! Ihre SIEBEN: regional

Spaß und Action erleben im Freizeitpark

Rasti-Land

In dem familienfreundlichen Freizeitpark ist für Jeden etwas dabei: Der Freifallturm bietet Bauchkribbeln beim plötzlichen Sturz in die Tiefe, feucht-fröhlichen Spaß gibt es bei der Rafting- und der Wildwasserbahn.

Nervenkitzel kommt bei der Fahrt mit der Familienachterbahn auf. Weitere spannende Highlights sind die interaktive Afrika-Fotosafari, der Geschicklichkeitsparcours Laser Planet, das Reich des T-Rex' und der Hochseilgarten. In Rastis Raubritterburg können sich die Kinder nach Herzenslust austoben. (red/mb)

www.rasti-land.de

Gewinn Aktion

Die SIEBEN: verlost 4 x 4 Tickets für den Freizeitpark.

Bitte eine Postkarte mit Namen, Telefonnummer und Stichwort „Rasti-Land" versehen und unserer Redaktion bis zum 15. Juni 2017 zusenden.

Unter allen Einsendungen entscheidet das Los. Viel Glück! Ihre SIEBEN: regional

11. bis zum 13. August 2017, Bornemannshausen

Bornemannshausen Open Air

Mitte August wird die Einheitsfarbe der Kleidung im Wald von Jäger-Grün wieder auf tief schwarz gewechselt, denn es heißt zum neunten Mal „B:O:A EY" in Bornemannshausen. Das Metal-Festival im Herzen des Waldes zwischen Delligsen und Wenzen zieht immer größere Kreise. Besucher und Bands kommen aus allen Teilen des Landes, um ein Wochenende lang vor und neben der Bühne die härteren Klänge zu feiern.

Das letztjährige Bornemannshausen Open Air durfte sich sogar mit 570 Besuchern ein „Ausverkauft" auf die Eingangspforte schreiben.

Am Wochenende vom 11. bis zum 13. August 2017 werden 10 Bands den Gästen die volle Breitseite Metal verpassen. Vom klassischen Hard Rock und Heavy Metal über Thrash und Pagan Metal, bis hin zum Melodic Death Metal ist so ziemlich für Jeden etwas dabei.

Mit **FATEFUL FINALITY**, einer jungen Thrash Metal Band aus Stuttgart, kommt eine der hoffnungsvollsten neuen deutschen Metal-Formationen nach Bornemannshausen. Als Gewinner des Wacken Metal Battle Germany 2012 haben die vier Bandmitglieder bereits unter Beweis gestellt, was in ihnen steckt.

Wie im letzten Jahr wird es auch 2017 wieder einen internationalen Act geben. **SPEED QUEEN**, eine belgische Newcomer Heavy Metal Band, hat vor wenigen Monaten ihre erste EP „King of the Road" veröffentlicht. In guter, alter 80ies Speed Metal Manier werden die Belgier ihre Show auf der Bühne abbrennen.
Harte Melodic Death Metal-Riffs und eine Prise orchestraler Einschübe werden von **PATH OF DESTINY** bedient. Seit 10 Jahren ist die thüringisch/fränkische Band bereits auf den Bühnen dieser Welt unterwegs.
Für die Fans von Alternative Metal kommt **SOULBOUND** aus Bielefeld in den Wald. Die fünf Ostwestfalen sind durch ihre mitreißende Bühnenpräsenz eine feste Instanz in ihrer Heimat, und nun steht Bornemannshausen auf dem Programm.

Auch die weiteren Bands verstehen ihr Handwerk. So kommt mit ATHORN eine weitere „Melodic Death Metal" direkt aus der Region. **CARBID**, zum vierten Mal dabei, sollte dem treuen B:O:A Besucher ein Begriff sein. Nordische Klänge werden von den „Pagan Metallern" **JÖRMUNGAND** aus Köln aufgefahren. Technischen „Thrash Metal" gibt's von den Wolfsburgern **REVOLT**. Außerdem fahren **BUCKETLIST** und **HELLIÖN** mit „Hard Rock" auf.

Neben der Musik ist auch für das leibliche Wohl gesorgt. Zu fairen Preisen gibt es Essen und kühle Getränke. Außerdem wird für die Besucher wieder das Flunkyball-Turnier angeboten. Hierfür ist eine frühzeitige Meldung von 3er- oder 4er-Teams nötig. Ausgespielt wird dann der B:O:A-Flunkyball-Waldmeister.

Auf der angrenzenden Wiese kann gezeltet werden, sovdass niemand in der späten Nacht nach Hause fahren muss. (red/mb)

Wochenend-Ticket inkl. zelten VVK 16 €, AK 20 €
Tagesticket VVK 9 €, AK 11 €
Online-Ticketbestellung: tickets@boa-festival.de
Weitere Informationen gibt es auf www.boa-festival.de

Gewinn Aktion

Die SIEBEN: verlost 2 x 2 Tickets für das B:O:A-Festival

Bitte eine Postkarte mit Namen, Telefonnummer und Stichwort „B:O:A" versehen und unserer Redaktion bis zum 23. Juni 2017 zusenden.

Unter allen Einsendungen entscheidet das Los.
Viel Glück! Ihre SIEBEN: regional

23. Juni 2017, 20 Uhr, Thalheims Hof in Alfeld

Groovy Night

Was kann es Schöneres geben als einen lauen (Früh-)Sommerabend, leckere Getränke, nette Leute, entspannte Gespräche und gute Musik? Nichts… Und weil dem so ist, gibt es auch in 2017 wieder zwei feine Konzertabende auf Thalheims Hof in der Alfelder Innenstadt.

Los geht's am 23. Juni unter dem Motto „Groovy Night". Zu Gast sind **CREAM FLOW** aus Hannover, die mit ihrer wunderbaren Pianistin und Sängerin Agnes Hapsari (dem Alfelder Publikum bereits bekannt durch ihre Solo-Mitternachts-Interpretation von John Lennons „Imagine" auf dem ersten Alfelder Weltkulturmarkt) den Hof spielend in eine New Yorker Roof-Top-Bar verwandeln werden. Eigenkompositionen, anspruchsvolle Popptitel und Genreklassiker aus Soul und Swing in originellen Arrangements sorgen für entspannte Lounge-Stimmung und den perfekten Groove.

Ein Heimspiel hat an diesem Abend Daniel Brandenburger mit seiner Band bestehend aus Daniel Schneider, Werner Rieger und Uwe Partsch – vier Alfelder Musikinstitutionen, die sich zusammen getan haben, um den nicht ganz „mainstreamigen" Titeln der 70er und 80er sowie einige Perlen aus Brandenburgers Feder einen eigenen Anstrich zu verleihen. (red/ne)

Beginn ist wie immer gegen 20 Uhr, der Eintritt ist FREI, Spenden werden gern entgegen genommen.
Location: Thalheims Hof, Perkwall, Alfeld

Cream Flow aus Hannover

Daniel Brandenburger Band aus Alfeld

Fotos: Veranstalter

Anzeige

9. bis 10. Juni 2017, Garten des JuZ Treff Alfeld

ABRISS FESTIVAL

**Das ABRISS Festival geht in die zweite Runde
Dieses Mal werden 13 Bands und ein breitgefächertes Rahmenprogramm die BesucherInnen erfreuen.
Neu ist in diesem Jahr der kostenlose Familientag am Freitag.**

LE FLY sorgen für tanzbare Musik im Spiel zwischen Hip-Hop, Reggae und Rock

Es geht wieder los. Seit fast einem Jahr reift die Planung des zweiten ABRISS-Festivals. Ein Team aus Mitgliedern des Stadtjugendrings Alfeld e.V. und der städtischen Jugendpflege will das erfolgreiche Festivalkonzept aus dem Jahr 2014 erneut aufleben lassen. Mit der Aussage „Wir legen in diesem Jahr nochmal eine Schippe drauf" lässt OK-Sprecher Richard Henkenjohann die Erwartungen auf das, was kommen wird, steigen. Und zurecht: zwei Bühnen bieten an zwei Tagen ein breitgefächertes Programm für nahezu alle Musikgeschmäcker, aber auch für alle Altersgruppen.

Der Freitag gehört der Familie

Ziel des Stadtjugendrings ist es seit jeher, Kinder und Jugendliche für Kultur zu sensibilisieren und zu motivieren und selbst kreativ zu werden. Geleitet durch diese Bestrebung werden bzw. wurden im Vorfeld des Festivals verschiedene Workshops mit den Schwerpunkten Beatboxen, Trommeln oder auch Hip-Hop angeboten. Diese Workshops präsentieren sich am Familientag auf der Bühne des ABRISS-Festivals. Aber auch der Querschnitt der Alfelder Musiklandschaft soll bei dieser Gelegenheit gezeigt werden. So können sich die BesucherInnen auf Darbietungen der BigBand des Gymnasium Alfelds oder der diesjährigen Alfelder Teilnehmer am Hildesheimer Musik Grand Prix hört! hört! „Zart Trifft Hart" freuen. Zudem werden sich die Schülerbands aus den weiterführenden Schulen erstmalig auf einer großen Live-Bühne präsentieren. Aber auch für die Kleinsten wird an diesem Tag ein tolles Programm geboten. Accordina werden das zweitägige Festival mit einem Mitmachkonzert für Kinder ab drei Jahren eröffnen. Die Bühne wird sich in einen großen Zirkus verwandeln – mit Tiermasken, fliegende Fische, bunte Schirme und Musikinstrumente. Den Abschluss macht an diesem Abend die durch ihre millionenfach geklickten YouTube-Clips bekannte Sängerin **Kiddo Kat**.

Samstag:
Viele Genres – ein roter Faden

Am zweiten Festivaltag werden dann gleich 13 Bands auf den zwei Bühnen des ABRISS-Festivals aufspielen. Das Publikum erwartet eine bunte Mischung. Dies ist allein an der Wahl der Headliner zu erkennen.

Le Fly aus St. Pauli sorgen für extrem tanzbare Musik im Spiel zwischen Hip-Hop, Reggae und Rock. Demgegenüber stehen **Terry Hoax** – kerniger Rock und viele Jahre Bühnenerfahrung, die in der Vergangenheit bekannte Alfelder Lokalitäten mit dem Prädikat „ausverkauft" bespielten.

Den Reigen der Headliner komplettieren die Berliner Jungs von **Tüsn**. Musik für die „Brut der Nacht" bestehend aus Einflüssen von Pop und Rock sowie finsteren Elementen.

Aber nicht nur die Kopfzeile des Plakates birgt Qualität. Nachdem Sänger Boris Alexander Stein im Finale der Casting Show „The Voice of Germany" nur knapp scheiterte, tourt er nun wieder mit seiner Band **Coyotes**. Die Zuschauer erwartet eine Hardcore-Show der Extraklasse.

Extraklasse liefern auch **Eau Rouge**. Beim ABRISS-Festival werden die drei Musiker ihre Bühnenerfahrung von Auftritten in den USA, vielen großen deutschen Festivals, aber auch diversen TV Auftritten einfließen lassen. Es wird garantiert elektronisch.

Mit deutschsprachigen Texten und rockigen Gitarrenriffs lassen sich **Finder** perfekt charakterisieren. Ihr neues Album sorgte kürzlich sogar für Aufmerksamkeit bei den Spaßvögeln von Circus HalliGalli Joko und Klaas.

Nicht erst nachdem **Lirr** im vergangenen Winter Turbostaat auf ihrer Tour begleiteten war klar, dass ihre Mischung aus Rock, Punk und Emo überzeugt. Ohne Schnörkel, gerade raus, rein ins Ohr!

Aus Hannover kommen **Arktis** – melodisch und hart. Eingängige, deutschsprachige Musik mit der impliziten Aufforderung zum Mitsingen spricht nicht nur Hörer aus dem Bereich Metal/Hardcore an.

Nachdem **Poems for Jamiro** für die ZDF Produktion „Komm schon" den Titelsong spielen durften, machen sie sich einen Namen in der Republik. Mit ihrem leichtfüßigen Pop malen sie Bilder von Sonne und Gemütlichkeit in unsere Köpfe.

Frech, jung und aus Göttingen kommen **Wir bringen kalten Kaffee** mit. Sie sind absolut tanzbar und zeigen textliche Raffinessen.

Dass **Chiefland** ihre neue CD bereits in Alfeld aufnehmen, kann kein Zufall sein und stimmt sehr positiv. Beim diesjährigen Festival werden sie mit Sicherheit einiges der hier aufgesogenen Energie an das Publikum zurückgeben.

KIDDO KAT – mit ungebremster guter Laune und Groove im Nacken

Terry Hoax – kerniger Rock mit Jahrzehnten Bühnenerfahrung

Als roter Faden zieht sich die Deutschsprachigkeit bei einer Vielzahl der auftretenden Bands durch das Programm, aber auch die Kombination von erfahrenen und jungen Bands. Hierbei sollen sich neue Strukturen entwickeln. Auf diesem Weg engagiert sich das ABRISS-Festival um die Förderung von Jugendmusikkultur. (red/ne)

Informationen:
Freitag, 09.06. ab 15 Uhr: Kostenloser Familientag mit Kiddo Kat, Workshoppräsentation, Mitmachkonzert für die Keinsten, u.v.m.
Samstag, 10.06 ab 14 Uhr: 13 Bands auf 2 Bühnen (u.a. Le Fly, Terry Hoax, Tüsn)
Tickets online unter www.abriss-festival.de, Bürgerbüro der Stadt Alfeld, JuZ Treff Alfeld

Gewinn Aktion

Die SIEBEN: verlost 3x 2 Tickets für das AbrissFestival

Bitte eine Postkarte mit Namen, Telefonnummer und Stichwort „ABRISS" versehen und unserer Redaktion bis zum 7. Juni 2017 zusenden.

Unter allen Einsendungen entscheidet das Los. Viel Glück! Ihre SIEBEN: regional

Anzeige

Unser Blumentipp:

Der Beginn des Sommers…

frisch und natürlich, blumig und leicht – holen Sie sich ihn nach Hause!.

Die Rose, seit der griechischen Antike als „Königin der Blumen" bezeichnet, ist hier ein idealer Partner. Je nach Auffassung umfasst die Gattung zwischen 100 und 250 verschiedene Arten. Hier finden wir für jeden Anlass die Richtige. In dem rund gebundenen Strauß wurden unterschiedliche Rosen, Allium und Frauenmantel mit verschiedenem Grün wie Hosta und Stachis kombiniert. Durch die zarten Pastelltöne wirkt er leicht und frisch wie eine Sommerbrise.

Bastelkurs
In dem Kurs am Di. 13. Juni und Do. 15. Juni, jeweils um 18.30Uhr formen wir Blüten aus Draht, eine dauerhafte Dekoration für den Garten. (red/mb)

Lindenblüte
...natürlich modern

Lindenblüte
Warnetalstr. 4 · Langenholzen
05181-8551666 · www.lindenbluete.net

Anzeige

Modernes Kundencenter in Alfeld eröffnet

ÜWL mit neuer Außenstelle

Die Überlandwerk Leinetal GmbH (ÜWL) freut sich, seine Kunden auch in Alfeld in einer hellen, freundlichen und modern ausgestatteten Außenstelle empfangen zu dürfen.

Sylvia Hammerlik an ihrem neuen Arbeitsplatz im Kundencenter

Das neue Kundencenter an der Hannoverschen Straße ist bequem zu erreichen.

Die Mitarbeiterinnen und Mitarbeiter in Alfeld sind zu folgenden Geschäftszeiten erreichbar:

Montag:	8.00 – 12.00 Uhr
Dienstag:	8.00 – 12.00 Uhr
und	13.30 – 15.30 Uhr
Mittwoch:	8.00 – 12.00 Uhr
Donnerstag:	8.00 – 12.00 Uhr
und	13.30 – 15.30 Uhr
Freitag:	8.00 – 12.00 Uhr

Seit April 2017 berät die Überlandwerk Leinetal GmbH ihre Kunden in neuen Räumlichkeiten am gewohnten Standort an der Hannoverschen Straße 1 in Alfeld.

Ende 2016 begannen die Umbauarbeiten der ehemaligen Fahrschule zu einem Kundencenter, dabei wurde besonders auf eine angenehme und freundliche Atmosphäre Wert gelegt. Geschäftsräume, Eingangsbereich, Fassade und Zugang wurden neu gestaltet.

Durch den Umzug aus der dritten Etage des Hauptgebäudes in das Nebengebäude ist das Kundencenter jetzt auch barrierefrei. Dank der Parkmöglichkeiten am Kundencenter und der Bahnhofsnähe ist die Niederlassung in Alfeld mit Pkw, Bus und Bahn sehr gut zu erreichen.

Das Ziel des Kundencenters ist es, den Kunden die Möglichkeit zu bieten, den persönlichen Kontakt zu suchen. Dies ist dem Energieversorger auch trotz zunehmender Digitalisierung besonders wichtig.
Die Mitarbeiter vor Ort können sich so individuell auf die Kunden einstellen und bei Fragen rund um die Produkte, zu Verträgen, An-, Um- und Abmeldungen oder Rechnungen beraten.

Als weitere Leistung bietet das ÜWL einen Kassenbereich, an dem Zahlungen mit Bargeld abgewickelt werden können.

Die Kundenberatungsstelle im mehrstöckigen Gebäude auf dem Grundstück wird wie gewohnt für Veranstaltungen genutzt. Dort finden praxisnahe Vorträge zum Thema Energie sowie die jährlichen Ferienpassaktionen statt. (red/gw))

Überlandwerk Leinetal GmbH
Hannoversche Straße 1,
31061 Alfeld (Leine)
Telefon: 05182/588-333
service@uewl.de
www.uewl.de

Ein Tummelplatz für alle Generationen

Bike- und Outdoorpark (BOP) in Bad Salzdetfurth

Seit 2014 ist der Bike- und Outdoorpark an der Schachtstraße in Bad Salzdetfurth zur allgemeinen Nutzung freigegeben. Längst hat sich in der Region herumgesprochen, dass es hier ein außergewöhnliches Gelände für Mountainbiker, aber auch für andere sportliche Aktivitäten gibt.

Am Eingang erwartet die Besucher ein großes Schild, das hilfreiche Hinweise für die Nutzung des Geländes gibt. Helmpflicht ist für die Biker selbstverständlich, aber auch Protektoren an Schienbeinen, Rücken und Armen werden empfohlen. Außerdem sollten sich gerade die Radfahrer einen Überblick über das Gelände verschaffen, bevor es auf die Strecke geht.

Denn hinter so mancher Kurve und jenseits der Hindernisse warten überraschende Streckenverläufe. Wichtig ist die gegenseitige Rücksichtnahme aller Nutzer. Dazu gehört, dass sich Jogger und Radfahrer nicht behindern, aber auch, dass Eltern dafür sorgen, dass ihre Kinder die Hügel und Rampen nicht als Abenteuerspielplatz missbrauchen.
Der Bike- und Outdoorpark erstreckt sich über ein Gebiet von über sieben Hektar Größe. Insgesamt steht ein Wegenetz von mehr als sieben Kilometern zur Verfügung. Für Radfahrer, Mountainbiker, BMX und Cyclocrosser, Läufer, Jogger, Wanderer, Spaziergänger und Nordic Walker bietet der Bike- und Outdoorpark ideale Bedingungen. Die perfekte Lage in den bewaldeten, hügeligen Ausläufern des Harzvorlandes kommt hierbei jeder Sportart entgegen. Egal ob Techniktraining für geübte Mountainbiker oder erstes Herantasten an diese Sportart; ob Cardio-Einheiten für Läufer oder Vorbereitung für den nächsten Wettkampf – der Bike- und Outdoorpark bietet jedem die Möglichkeit zu trainieren und sich fit zu halten. Und das an 365 Tagen im Jahr und völlig kostenfrei auf einem Areal, das ausschließlich den Sportlern zur Verfügung steht.

Und auch die Kleinsten kommen im BOP in Bewegung und aufs Bike - gerne auch ohne Pedale. Die Laufrad-Runde für Kinder befindet sich direkt neben dem Pumptrack mitten im Park. Endlich gibt es eine Strecke, auf der die kleinen Nachwuchsbiker nach Herzenslust mit ihren Laufrädern umherflitzen können.

Auch ohne sportlichen Ehrgeiz lässt sich der Bike- und Outdoorpark genießen. Der landschaftlich reizvoll gelegene Park lädt mit seiner hügeligen Bauweise umrandet von natürlichen Waldgebieten zum entspannten Spazierengehen ein.

Der Bike- und Outdoorpark Bad Salzdetfurth ist ein Paradies für Mountainbiker. Aber der Park ist noch viel mehr. Das Gelände ist ein Treffpunkt für Frischluft-Fanatiker und Bewegungs-Fans aller Generationen. (red/mb)

www.sportstadt.bad-salzdetfurth.de

10. bis 11. Juni 2017, Fössebad in Hannover Linden

Chili & Barbecue Festival 2017

Unter dem Motto „Feuer und Flamme für guten Geschmack“, lädt das Chili & Barbecue Festival am 10. und 11. Juni 2017 erneut zu einer kulinarischen Reise in das Fössebad in Hannover Linden ein.

Es wird wieder heiß hergehen, wenn sich Anfang Juni die Türen für die Besucher des Chili & Barbecue Festivals öffnen. Die einzigartige Mischung aus Food Event, Sommerfest, Grillparty und Chili-Spezialitätenmarkt zieht mittlerweile ganze Familien an und ist in jedem Fall ein echtes Highlight für jeden Chili und Barbecue Freund.

Warum Chili als Hauptthema eines Events? Die Antwort liegt für eingefleischte Chili Freunde auf der Hand: Chili ist lecker, Chili ist unglaublich vielfältig, scharfes Essen ist in vielerlei Hinsicht besonders gesund und die würzigen scharfen Küchen dieser Welt sind hierzulande ganz klar auf dem Vormarsch. Wer nun denkt, Chili ist doch einfach nur scharf, sollte sich erst recht ins Fössebad begeben, damit er eines Besseren belehrt werden kann.

Eine besonders breite Auswahl an leckeren Kreationen von ausgesuchten Manufakturen aus dem In- und Ausland wird vor allem den Schärfe-freudigen Besuchern ungeahnte Freude bereiten. Neben diversen Barbecue Spezialitäten, welche gerne mit der ein oder anderen Hot Sauce verschärft werden dürfen, werden auch traditionelle Küchen aus einigen Teilen der Welt vertreten sein, in denen Chili und Gewürze etwas großzügiger verwendet werden als hierzulande.
Das gastronomische Angebot bietet neben deftigen Grill-Spezialitäten auch vegane und vegetarische Köstlichkeiten. Dazu gibt es exotisch-scharfe Gerichte, beispielsweise „Jamaican Jerk Chicken“, zu entdecken und Überraschendes wie Chili-Eis oder Crêpes in scharfen Variationen.

Neben dem Staunen, Probieren, Futtern und Informieren gibt es ein vielseitiges musikalisches Rahmenprogramm. Der Morgen wird mit einer Trommlergruppe und afrikanischen Klängen von „African Tam Tam“ eingeläutet, ein wenig Soul/R´n´B werdet ihr von der Stuttgarterin „Mareeya“ genießen können. Am Samstagabend geht es dann fetzig weiter mit der Rock/Rap/Funk-Band „Transit FM“. Mit acht Bandmitgliedern inklusive Bläsern, wie man es bei guten Ska/Dancehall gewohnt ist, starten die Bands „Pantano Soundsystem“ sowie „Rumba Santa“ den Sonntagnachmittag.

Der krönenden Abschluss gebührt der funkigen Band „Makia“, bei der noch ein letztes Mal richtig abgerockt werden kann, bevor alle glücklich, zufrieden und gesättigt mit vielen scharfen Produkten im Gepäck nach Hause gehen können. (red/mb)

4. Juni bis 30. Juli 2017

59. Gandersheimer Domfestspiele

Jetzt oder nie! Lebendiges und leidenschaftliches Freilichttheater: Die Gandersheimer Domfestspiele sind seit fast 60 Jahren ein fester kultureller Bestandteil in Südniedersachsen. Weit über die regionalen Grenzen hinaus stehen die Freilichtfestspiele für lebendiges und leidenschaftliches Theater unter freiem Himmel. Die Inszenierungen vor der historischen Stiftskirche locken jährlich über 50.000 Besucher in die Kurstadt am Harzrand.

Unter dem Motto „Jetzt oder nie" werden in der aktuellen Spielzeit vom 4. Juni bis 30. Juli fünf Stücke zu sehen sein: Vom Tanzmusical über das klassische Drama bis hin zu einem phantasievollen Kinder- und Familienstück ist bestimmt für Jeden und Jede etwas dabei.

In Friedrich Schillers Drama **Kabale und Liebe** kämpfen Ferdinand und Luise für ihre grenzenlose Liebe. Denn die Beziehung zwischen der Künstlertochter und dem Politikersohn wird durch ein Intrigenspiel von Ferdinands Vater zerstört und führt am Ende in eine Katastrophe. Trotz des ernsten Themas ein leichtes und beschwingtes Stück, hell und voller komischer Momente.

Die überaus erfolgreiche Aufführung der **Comedian Harmonists** geht in die zweite Runde. Sie sagen sich „Jetzt erst recht" und versuchen einen Neuanfang: Liebevoll, tragisch und begeisternd knüpft die neue Inszenierung mit einem komplett neuen Ensemble an die vorhergehende an. Bekannte Melodien wie „Ich wollt ich wär ein Huhn", „Wenn Sonja russisch tanzt" und „Mein kleiner grüner Kaktus" werden zu hören sein.

Die kleine Hexe will jetzt oder nie die Anerkennung ihrer Zunft. Sie will endlich den Hexentanz aufführen, doch dafür ist sie trotz ihrer 127 Jahre einfach noch zu klein. Das charmante Kinderstück wird durch ein quirliges Ensemble, stimmungsvolle Musik und eine phantasievolle Ausstattung zur einen Erlebnis für die ganze Familie.

Heiß her geht es im Musical **Saturday Night Fever**. Hier vereinen sich Temperament und Leidenschaft auf der Bühne vor der Stiftskirche. Hits der legendären Bee Gees und starke Tanzszenen voller Tempo bestimmen den Rhythmus der rasanten Inszenierung.

Hinter die Kulissen von Showbusiness und Journalismus schaut **Das Interview**. Bei dem Schauspiel folgen die Zuschauer dem verbalen Schlagabtausch zwischen einem Kriegsreporter und einem Soap-Sternchen. Die Veranstaltung wird am Außenspielort im Kloster Brunshausen vor den Toren Bad Gandersheims zu sehen sein.

Ein buntes und abwechslungsreiches Rahmenprogramm mit großen und kleinen Festen, Konzerten, Kabarettprogrammen, Lesungen und Performances rundet die Freilichtfestspiele ab. (red/mb)

Weitere Informationen unter (05382) 73-777 oder www.gandersheimer-domfestspiele.de.

SIEBEN:

Sichern Sie sich jetzt einen Werbeplatz in unserer Sommer-Doppel-Ausgabe!

Die Themen der Juli/August-Ausgabe:
Ausbildung, Senioren & Pflege, Freizeit & Reisen, Haustiere
Weltkulturmarkt Alfeld, Fredener Musiktage

Redaktionsschluss: 20. Juni 2017

Fotos: Veranstalter

Am Pfingst-Wochenende feiert Alfeld den UNESCO-Welterbetag

Alles dreht sich um den Schuh

Ein buntes Programm zum UNESCO-Welterbetag
Am Sonnabend, den 3. Juni 2017 können sich die Besucher des Fagus-Werks auf ein buntes Programm rund um das Thema „Schuhe, Schuhleisten und Fußgesundheit" freuen. Von 12 bis 18 Uhr ist auf dem Werksgelände für Alle etwas dabei: Neue Schuhmode, Schuhverkauf, Führungen durch das lebende Denkmal, Ausstellungen, Mitmach-Aktionen für Kinder und Erwachsene und vieles mehr.

Höhepunkte des Nachmittags sind eine Schuh-Modenschau mit trendigen Schuhen bekannter Markenfirmen und die Preisverleihung des Wettbewerbs „Pimp your shoes". Auch in der Innenstadt ist einiges los: Stadtmuseum, Tiermuseum, der Fillerturm sowie St. Nicolai und die St.-Elisabeth-Kapelle sind geöffnet. Ein Shuttle-Service verbindet Fagus-Werk und den Stadtkern.

Zum 6. Mal richten der Verein der Freunde und Förderer des Weltkulturerbes Fagus-Werk e.V., das UNESCO-Welterbe Fagus-Werk und die Stadt Alfeld (Leine) diesen Tag aus, der jährlich am ersten Juniwochenende stattfindet.

Gefördert wird der UNESCO-Welterbetag von der Firma avacon und vom Lions-Club Alfeld. (red/ne)

www.fagus-werk.com
www.alfeld.de

VERANSTALTUNGSPROGRAMM

FREITAG, 2. JUNI 2016

20.00 h, Auftakt-Konzert:
„David und Götz - Mit Herz und Hand"
Veranstalter: Kulturvereinigung Alfeld, VK: Bürgeramt Alfeld, Tel. 05181-703-111, www.kulturvereinigung.de, Eintritt 25 €, ermäßigt 22 €

SAMSTAG, 3. JUNI 2016

12.00–18.00 h: Tag der offenen Tür: „Schuhe, Schuhleisten und Fußgesundheit"

12:00 h: Eröffnung des 6. UNESCO-Welterbetags

12:00/13:30/15:30/17:30 h: Aktuelle Schuhmodetrends der Firmen ECCO, Gabor, Lloyd und HÖGL auf dem Laufsteg, moderiert von dem bekannten Hörfunkmoderator Jan Wiedemann

12:00–18:00 h: „Kick it like Lloyd" Gewinnspiel

12:00–18:00 h: Ecco „Lederhandwerk zum Anfassen" Gestalten Sie sich Ihr eigenes Leder-Accessoire und individualisieren es mit Ihren Initialen

12:00–18:00 h: Schuh-Centrum Leinetal: Marken-Schuhverkauf zu attraktiven Preisen

12:00–18:00 h: Erfahrene Fagus-Modelleure zeigen die Gestaltung eines Schuhleistens in der Modellabteilung

12:00-18:00 h: Der Schuhmacher Jens-Henning Jaschinski und Lederschneidermeisterin Petra Pook-Möhle aus Eimsen zeigen ihr Handwerk und ihre Produkte

12:00-18:00 h: Orthopädieschuh-Werkstatt Trittfest aus Hannover zeigt alles rund um die Entstehung von Maßschuhen

12:30/14:30 h: „Operation Paprika" Lesung des Schuh-Kurators Gerd Wermescher

14:00/15:00/16:00/17:00 h: Fußgymnastik mit Irina Kalish

16:00 h: Preisverleihung des Wettbewerbs „Pimp your shoes"

AUSSTELLUNGEN im Fagus-Werk

12:00–18:00 h: Ausstellung der Kunstwerke des Wettbewerbs „Pimp your shoes" in der Produktionshalle

12:00–18:00 h: Michael Wittig präsentiert ausgewählte Bilder seiner Fotoausstellung „Schuhbetrachtungen" in der Produktionshalle

12:00–18:00 h: Schuhmode der letzten 100 Jahre in der Etage S4 der Fagus-Gropius-Ausstellung

12:00–18:00 h: 2. Teil der Sonderausstellung „Bauhaus.foto: Leben am Bauhaus" in der Fagus-Galerie

FÜR KIDS/JUGENDLICHE im Fagus-Werk

12:00–18:00 h: Schuhe designen wie bei ECCO

12:00–18:00 h: Kinderspielstraße des Stadtjugendrings Alfeld

12:00–18:00 h: „Aus den Schuhen gewachsen" mit Babs Krüger

WEITERE ANGEBOTE im Fagus-Werk

13:00/15:00/17:00 h: Führungen durch das Fagus-Werk

10:00–18:00 h: Kaffee, Kuchen, Grillbuffet sowie eine herzhafte Suppe und kalte Getränke im Fagus-Gropius-Café

13:00/14:30/16:30 h: Die Welt von Fagus-GreCon: Schuhleisten, Funkenlöschanlagen und Messtechnik mit Live-Vorführungen

14:00–16:00 h: Musikalische Untermalung mit Manuel Schauer

Welterbetag in der STADT ALFELD

10:00–17:00 h: Stadtmuseum Alfeld, Sonderausstellung „Hi Heels" der Gruppe „Kunst bist … Du(derstadt)"

10:00–17:00 h: Tiermuseum Alfeld lädt zur Besichtigung ein

12:00–17:00 h: Besuchen Sie die St.-Nicolai-Kirche und die St.-Elisabeth-Kapelle

12:00/14:00 h: Kirchenführung in St. Nicolai

13:00–16:00 h: Genießen Sie den Ausblick vom Fillerturm

12:00–17:00 h: Kostenfreier Shuttle-Verkehr zwischen Fagus-Werk, Fillerturm und dem Stadtmuseum Alfeld

Sonntag, 11. Juni 2017, 16 Uhr, UNESCO-Welterbe Fagus-Werk, Alfeld

Chöre auf dem Königsweg

Unter dem Motto „Weltkultur verbindet" stehen 2017 das Reformationsjubiläum und die Bauhauskultur im Mittelpunkt der Veranstaltung. „Chöre auf dem Königsweg" bringt Menschen zusammen und verbindet Gesang mit Worten über die gemeinsame bedeutsame Kulturlandschaft vom Landkreis Hildesheim bis in den Harz.

2017 jährt sich zum 500 Male der Beginn der Reformation mit Dr. Martin Luthers 95 Thesen. Alfeld (Leine) gehört zu den ersten in der Folge evangelisch gewordenen Gemeinden im Landkreis Hildesheim. Superintendentin Katharina Henking wird an diesem Tag auf diesem Aspekt eingehen.

Dr. Thomas Dahms wird als Kulturlandschaftsforscher auf die Zusammenhänge von Wittenberg, Goslar, Hildesheim und Alfeld eingehen. Das Fagus-Werk wird als lebendes Denkmal nicht nur Gastgeber sein, sondern auch Brücke zum zweitem Thema der Veranstaltung bilden: Ein weiterer Beginn der Moderne – dieses Mal in architektonischer Hinsicht mit der Begründung der Bauhaus-Tradition 1911 in Alfeld: dem modernsten Fabrikgebäude seiner Zeit. Luthers Thesen und Alfeld Fagus-Werk liegen zeitlich fast 400 Jahre auseinander. Ob einem dieser Zeitraum lang oder kurz vorkommt, hängt vom Auge des Betrachters ab. Die ottonischen Königsorte sind 1000 Jahre alt, das Christentum 2000 Jahre und die Bundesrepublik Deutschland fast 70 Jahre. Mit der Reformation und der Bauhaus-Architektur hat der Kulturraum zwischen Wittenberg und Dessau auf der einen Seite und Goslar und Alfeld auf der anderen Seite nachhaltige Beiträge zur Kultur in der Welt hervorgebracht.

Kantor Christoph Pannek führt für einen Auftritt am 11. Juni im Fagus-Werk einen Projektchor aus verschiedenen Chören zusammen. SängerInnen aus Sachsen-Anhalt singen gemeinsam unter seiner Leitung und verkörpern auf musikalische Weise Verbundenheit. (red/ne)

Begleitend werden folgende Führungen durch das UNESCO-Welterbe Fagus-Werk angeboten: 13:00 Uhr (60 Min) 4€/Person, 15:00 Uhr (30 Min) 2€/Person, 17:15 Uhr (30 Min) 2€/Person. Der Eintritt zur Chorveranstaltung ist frei; Spenden sind erwünscht

UNESCO-WELTERBE · WORLD HERITAGE
FAGUS-WERK

Organisation der Vereinten Nationen für Bildung, Wissenschaft und Kultur

Fagus-Werk in Alfeld
Welterbe seit 2011

Ferienpassaktion am 27. und 28. Juni, jeweils 10.00–12.15 und 14.00–16.15 h

Museumskoffer

Ein Museum im Koffer: wo gibt's denn so was? Ganz in Deiner Nähe: im UNESCO-Welterbe Fagus Werk!

Du hast Lust auf einen erlebnisreichen Tag, bist neugierig, ein „lebendiges" Museum kennenzulernen und willst wissen, wie deine Schuhe hergestellt werden? Dann mach mit bei der Ferienpass-Aktion. Gemeinsam mit anderen Kids und Jugendlichen erforschst du den Inhalt eines Museumskoffers. Dabei wird natürlich auch gewerkelt und gebastelt, alles begleitet von StudentInnen der Universität Paderborn, die die Koffer konzipiert haben. Ein Rundgang durch das Welterbe fehlt ebenso wenig wie ein Getränk und ein „Pausenbrot".

Für Kinder und Jugendliche (7–13 J.), kostenfrei Anmeldungen: ab Mo, 12. Juni 2017 unter info@fagus-werk.com oder tel. unter 05181-79-485 Teilnehmerzahl ist begrenzt; Eine Veranstaltung der Sparkasse Hildesheim Goslar Peine und des UNESCO-Welterbes Fagus-Werk

....der andere Püscher

Negativnummer: 6328-4
© Sammlung Püscher (Alfeld/Leine)

Liebe Leserinnen und Leser,

für die heutige Ausgabe unserer Serie „... der andere Püscher" haben wir ein klassisches Motiv ausgewählt: Mutmaßlich eine Konfirmation.

Leider wissen wir quasi gar nichts über das Foto, selbst der Anlass Konfirmation liegt zwar auf der Hand, ist aber trotzdem nur vermutet. Daher bitte wir um kräftige Unterstützung und fragen:

Wer kann uns helfen: Wer kennt die abgebildeten Personen? Oder den Pastor? Und wo wurde das Foto wohl aufgenommen?

Auflösung der letzten Ausgabe: Leider erhielten wir keine Rückmeldung.

Generell gilt: Wir haben zu vielen Motiven keine Informationen oder Namen und nutzen deshalb auch diese Serie gerne, um sie herauszufinden. Daher können wir die abgebildeten Personen vorher nicht um Erlaubnis bitten. Wenn sich also Jemand auf diesen Bildern erkennt und keine weitere Veröffentlichung möchte, möge er/sie sich unter dem folgenden Kontakt bei uns melden, und wir werden das auf kurzem Wege unterbinden.

Kontakt: sieben@sammlung-puescher.de,
Telefon: 05181-2874514

www.sieben-regional.de
redaktion@sieben-region.de

SIEBEN: Regionalmagazin Leinebergland
Am Buchenbrink 21, 31061 Alfeld OT Gerzen
Herausgeber: Godehard Wolski, V.i.S.d.P.

Redaktion & Layout:
Godehard Wolski (gw) 05181-827073
g.wolski@sieben-region.de

Madeleine Bode (mb)
m.bode@sieben-region.de

Nadja Eroschenkova (ne)

Heiko Stumpe (hst) 0170-4866780
heiko.stumpe@sieben-region.de

Anzeigen und Promotion:
Sandra Korolewski 05181-827558
s.korolewski@sieben-region.de

Die SIEBEN:
ist ausschließlich werbefinanziert.
Zur Werbung zählen sowohl Anzeigen als auch Textbeiträge.

Druckauflage 7.000 Exemplare

Hier finden Sie unser Magazin:

in Alfeld:
Sparkasse, Burgfreiheit
Biel, Leinstraße
Glüsen, Leinstraße
Lounge 7, Leinstraße
Brüderle, Leinstraße
FIRST Reisebüro, Leinstraße
Niemeyer, Leinstraße
Co-Optic, Leinstraße
Magnus, Leinstraße
Parfümerie Aurel, Leinstraße
Sieben Berge Apotheke, Sedanstraße
Sofra, Sedanstraße
Bäckerei im Kaufland, Sedanstraße
Bürgeramt am Marktplatz
500 Exemplare liegen hier monatlich bereit
Stadtbücherei, Perkstraße
Kreishaus, Ständehausstraße
Sparkasse, Hildesheimer Straße
Kino, Holzer Straße
AOK, Walter-Gropius-Ring
Sappi
Espelage, Brunnenweg
Otto-Shop, Brunnenweg
Grünes Warenhaus, Am Bahnhof
Hasse Toto-Lotto, Am Bahnhof
Gleis 2, Am Bahnhof
HEM Tankstelle, Göttinger Straße
Schwenn – die Friseure, Am Sindelberg
AMEOS, Landrat-Beushausen-Straße
St. Elisabeth, Bodelschwinghstraße

star-Tankstelle, Hildesheimer Straße
Edeka Neukauf im Leinekauf: Packstelle und Biel
Park Residenz, Antonianger
Nord-Apotheke, Hildesheimer Straße
Shell-Tankstelle, Schillerstraße
Marien-Apotheke, Gudewillstraße
Kfz Drücker, Ravenstraße
Cihan, Hannoversche Straße
WurstMaXXL, Hannoversche Straße
Fagus GreCon, Hannoversche Straße
Aral-Tankstelle an der B3
Tanzschule Schuppmann, Brunker Stieg
Bowling Center, Brunker Stieg
Haarstudio Haarscharf, Brunker Stieg
Workout, Industriestraße
Holtzmann & Sohn, Liebigstraße
McDonalds, Borsigstraße
Körber, Borsigstraße
Autohaus Müller, Brunker Stieg
7 Berge Bad, Im Hindenburg-Stadion

Röllinghausen: Gasthaus Zum braunen Hirsch
Sack: Gasthaus Zum Alten Krug
Langenholzen: Bäckerei Ziesenß, Lindenblüte,
Seniorendomizil Rosengarten
Hörsum: Gasthaus Zur Eule
Brunkensen: Gasthaus Pötchen Peine
Warzen: Haarzeit und Blumenzeit, Grüner Wald

in der Region Leinebergland:
Sie finden das Magazin in den Gemeindebüros und an vielen weiteren Stellen in den Gemeinden.
Flecken Delligsen
Samtgemeinde Freden
Samtgemeinde Lamspringe
Samtgemeinde Sibbesse
Samtgemeinde Gronau
Stadt Elze
Samtgemeinde Duingen

in Hildesheim:
Tourist Information, Kreishaus

in Einbeck:
Tourist-Information Einbeck

Erscheinungstermine 2017:

Donnerstag,	01.06.2017,	Juni-Ausgabe
Donnerstag,	29.06.2017,	Juli/August Doppel-Ausgabe
Donnerstag,	31.08.2017,	September-Ausgabe
Donnerstag,	28.09.2017,	Oktober-Ausgabe
Mittwoch,	01.11.2017,	November-Ausgabe
Donnerstag,	30.11.2017,	Dez/Jan Doppel-Ausgabe

FEST in Limmer WEST

10-17 h

Juni 2017

17

Samstag

Hausmessen • Angebote
Aktionen • Verlosungen
Rundflüge und mehr ...

Informationen: www.alfeld.de